



*Vordermaier GmbH*

## Ersatzteile-Preisliste

Kompressore luft- u. wassergekühlt  
Kreisel- u. Drehkolbenpumpen

Type MEC

Type SE

Type STAR

Type WPT

Type GARDA

Type ELBA

Type BR

Type KTM

Type WSM

Absperrschieber

Drehflansche

Regner mechanisch + hydraulisch

3 und 4-Wegehahn



# Vordermaier GmbH

Land- und Kommunikationstechnik  
Import – Export

A-5112 Lamprechtshausen Hauptstraße 59 - ☎ 06274 / 20 340 – Fax 06274 / 20 345

e-mail: [office@r-vordermaier.co.at](mailto:office@r-vordermaier.co.at) \* homepage: [r-vordermaier.co.at](http://r-vordermaier.co.at) UID-NR: ATU50732202

Sitz A-5112 Lamprechtshausen - Landesgericht Salzburg - Firmenbuch-Nr. FN 203059t

## Allgemeine Verkaufs- und Lieferbedingungen

### 1. ALLGEMEINES:

Das gegenständliche Rechtsgeschäft wird ausschließlich aufgrund der nachstehenden Geschäftsbedingungen abgewickelt. Fremde Geschäftsbedingungen sind für uns nicht gültig. Von Kunden vorgeschriebene Abweichungen von unseren Verkaufs- + Lieferbedingungen sind nur gültig, wenn sie von uns ausdrücklich schriftlich angenommen werden. Nichtbestätigung durch uns gilt nicht als stillschweigende Anerkennung. In der Lieferung durch uns liegt keine Zustimmung zu abweichenden Geschäftsbedingungen. Mit Annahme der Ware stimmt der Besteller auch nach Geltendmachung seiner Bedingungen der ausschließlichen Geltung unserer Bedingungen zu. Sind einzelne Punkte unserer Geschäftsbedingungen unwirksam, bleibt die Gültigkeit der übrigen Punkte in vollem Umfang aufrecht.

### 2. ANGEBOTE und PREISE:

**Angebote erfolgen stets freibleibend in Bezug auf Preis und Lieferzeit.** Bei Auftreten von Schwierigkeiten die nicht in unserem Verantwortungsbereich liegen (mangelnde Rohstoffversorgung-Erzeugungsmöglichkeit, Streiks etc.) sind wir von der Einhaltung von vereinbarten Lieferfristen entbunden. Wir sind weiters berechtigt, Teillieferungen durchzuführen oder von einem Auftrag ohne Angabe von Gründen gänzlich zurückzutreten. Bei Lagerware behalten wir uns Zwischenverkauf vor. Erteilte Bestellungen gelten als unwiderruflich. Im Falle von unvorhergesehen Lieferverzögerungen ist der Besteller nur dann zum Rücktritt berechtigt, wenn die Verzögerung länger als 3 Monate andauert. In diesem Fall ist der Besteller weiters verpflichtet, eine Nachfrist von einem Monat zu setzen.

**Der Versand der Ware erfolgt auf Rechnung und Gefahr des Kunden.** Mit der Übergabe der Ware ab Werk gilt die Lieferung als erfolgt. Ist die Ware versandbereit und verzögert sich die Versendung oder Annahme aus Gründen die wir nicht zu vertreten haben, so geht die Gefahr auf den Kunden mit Zugang der Anzeige der Versandbereitschaft über. Eine Transportversicherung erfolgt nur auf Verlangen des Kunden und dann auf dessen Kosten. Die Versandart bleibt, sofern keine Vereinbarung getroffen wurde, uns überlassen, ohne daß wir zur Wahl der billigsten Verfrachtung verpflichtet sind.

**Unsere Preise verstehen sich grundsätzlich ab unserem Lager Lamprechtshausen oder ab Werk.** Wir sind berechtigt, Preis-, Fracht-, Zoll- oder Devisenkursänderungen dem Besteller anzulasten. Der Besteller ist nicht berechtigt, solche Preisverschiebungen zum Anlaß eines Kaufrücktrittes zu nehmen.

**Zur Berechnung kommen grundsätzlich die am Tag der Lieferung geltenden Preise.**

### 3. ZAHLUNGEN:

Zahlungen mit schuldbefreiender Wirkung können ausschließlich auf von uns bekanntgegebene Konten erfolgen. Unsere Rechnungen sind frei und ohne Abzug innerhalb von 30 Tagen nach Rechnungsdatum zur Zahlung fällig. Als Zahlung des Kunden gilt nicht die bloße Erteilung eines Überweisungsauftrages sondern erst die erfolgte Gutschrift des zu zahlenden Betrages auf unserem Bankkonto. Der Kunde verpflichtet sich im Verzugsfalle zur Zahlung von Verzugszinsen in Höhe von mindestens 12% p.a. Im Verzugsfall verpflichtet sich der Kunde weiters, neben den bei uns anfallenden Mahnspesen alle auflaufenden Inkasso- und Rechtsanwaltskosten zu bezahlen.

Die Zurückhaltung von Zahlungen oder Aufrechnung mit Gegenforderungen des Kunden irgendwelcher von uns nicht ausdrücklich anerkannter Gegenforderungen ist nicht zulässig. Reisende, Vertreter, Zusteller usw. sind zum Inkasso nur dann berechtigt, wenn sie durch eine entsprechende Vollmacht unsererseits ausgewiesen sind.

#### 4. EIGENTUMSVORBEHALT:

Das Eigentum an der gelieferten Ware wird bis zur gänzlichen Bezahlung des Kaufpreises einschließlich aller Nebenkosten ausdrücklich vorbehalten. Die Annahme eines Wechsels oder Schecks berührt demnach den vereinbarten Eigentumsvorbehalt nicht. Unter unserem Eigentumsvorbehalt stehende Ware darf nur mit unserer Zustimmung veräußert werden. Der Eigentumsvorbehalt hinsichtlich der gegenständlichen Ware gilt auch für Forderungen aus anderen Lieferungen und bleibt demnach solange aufrecht bis sämtliche offenen Forderungen, die uns dem Kunden gegenüber zustehen, gleichgültig aus welcher Lieferung immer, zur Gänze bezahlt sind. Von jeder Beeinträchtigung unseres Eigentumsrechtes sind wir zu benachrichtigen. Die Forderungen des Kunden aus einem vertragswidrigen Weiterverkauf der vorbehaltenen Ware tritt der Kunde an uns schon jetzt ab. Auf Verlangen ist der Kunde verpflichtet Drittschuldner bekanntzugeben und diesen die Abtretung anzuzeigen. Wird unsere Ware verarbeitet oder mit anderen Sachen verbunden, erlischt unser Eigentum dadurch nicht, wir werden vielmehr Miteigentümer an den neuen Sachen

#### 5. BEANSTANDUNGEN; MÄNGELRÜGE, SCHADENERSATZ:

Die Gewährleistungsfrist beginnt mit Übernahme der Ware durch den Kunden zu laufen. Der Kunde hat die Ware unverzüglich auf allfällige Mängel zu untersuchen und Mängel unverzüglich, spätestens **innerhalb von 8 Tagen nach Erhalt der Ware** bei sonstigem Ausschluß unserer Gewährleistungspflicht unter genauer Angabe der behaupteten Mängel schriftlich geltend zumachen. Wir sind von jeder Gewährleistung frei, wenn ein Schaden auf unsachgemäße Behandlung zurückzuführen ist oder der Kunde selber Manipulationen an der gelieferten Ware vorgenommen hat. Für Transportschäden übernehmen wir keine Haftung. Solange ein Kunde uns gegenüber im Zahlungsverzug ist, kann er gegenüber uns keine Gewährleistungsansprüche geltend machen. Der Kunde hat uns gegenüber keinen Anspruch auf Wandlung oder Preisminderung, sondern ausschließlich auf Verbesserung und Nachlieferung, wozu er uns eine angemessene Frist einzuräumen hat. Schadenersatzansprüche wegen verspäteter und mangelhafter Lieferung sind ausgeschlossen. Ist Ware von uns zurückzunehmen, so hat der Kunde diese frachtfrei und auf eigene Gefahr an den von uns angegebenen Bestimmungsort zurückzusenden. Unsere Haftung für jedwede dem Kunden gegenüber allfällig zustehenden Ansprüche, wie solche aus unerlaubter Handlung, positiver Vertragsverletzung, Unmöglichkeit der Leistung etc. ist, soweit sie nicht vorstehend ohnedies ausgeschlossen ist dahingehend beschränkt, daß uns eine Haftung nur bei Vorsatz oder grober Fahrlässigkeit trifft. Für derartige Ansprüche wird die Verjährungsfrist einvernehmlich auf 6 Monate verkürzt. Die Haftung für Schäden im Sinne des Produkthaftungsgesetzes wird dahingehend eingeschränkt, daß uns eine Haftung für Sachschäden nicht trifft. Sollten an den Kunden von dessen Abnehmer oder 3. Personen Ansprüche nach dem Produkthaftungsgesetz erhoben werden, stehen diesen uns gegenüber keine Regressansprüche welcher Art auch zu.

Der Besteller erklärt ausdrücklich, daß ihm von uns keine besonderen Leistungen der gekauften Maschinen, welche die Aufzeichnungen in den Prospekten übersteigen, versprochen wurden und verzichtet darauf, aus diesem Titel irgendwelche Ansprüche zu stellen. Montagekosten gehen zu Lasten des Käufers. Vereinbarungen und Wünsche des Bestellers, die von uns nicht ausdrücklich schriftlich bestätigt wurden, haben keine Gültigkeit; selbst dann nicht, wenn von uns kein Einspruch erhoben worden ist.

#### 6. ERFÜLLUNGORT und GERICHTSSTAND:

Für alle Verpflichtungen aus diesem Vertrag ist, soweit nicht schriftlich etwas anderes vereinbart wurde, der Erfüllungsort und Gerichtsstand **OBERNDORF bei Salzburg**.

Für Rechtsstreitigkeiten gilt das **österreichische Recht** als vereinbart.



# Vordermaier GmbH

**Ölpumpen LA für automatische Schmierung**  
**bestehend aus: Ölpumpe + Ölnippel + Mitnehmer**  
(ohne Ölschläuche)

Best.Nr.	Bezeichnung	Preis
1473	Ölpumpe komplett - 1 Anschluß DX - A.L. rechts für Type MEC 2000-5000/M-P-H	249,43
1474	Ölpumpe komplett - 1 Anschluß - A.L.-SX - links für Type MEC 2000-5000/D	249,43
2863	Ölpumpe komplett mit 2 Anschlüssen DX - A.C. rechts für Type WPT 480/ MR-PR-HR	249,43
2864	Ölpumpe komplett mit 2 Anschlüssen SX - A.C. links für Type WPT 480/DR	249,43
1354	Ölpumpe komplett - 2 Anschlüsse DX - A.L. rechts für Type MEC 6500-8000, SE, STAR, WPT 480 /M-P-H	249,43
1355	Ölpumpe komplett - 2 Anschlüsse SX - A.L. links für Type MEC 6500-8000, SE, STAR, WPT 480 /D	249,43
2859	Ölpumpe komplett mit 3 Anschlüssen DX - A.C. rechts für Type WPT 600/MR-PR-HR	415,72
2860	Ölpumpe komplett mit 3 Anschlüssen SX - A.C. links für Type WPT 600/DR	415,72
2844	Ölpumpe komplett mit 3 Anschlüssen DX - A.L. rechts für Type WPT 600/M-P-H	415,72
2845	Ölpumpe komplett mit 3 Anschlüssen SX - A.L. links für Type WPT 600/D	415,72
2861	Ölpumpe komplett mit 4 Anschlüssen DX - A.C. rechts für Type WPT 720/MR-PR-HR KTS/MFR-PFR-HFR	422,65
2862	Ölpumpe komplett mit 4 Anschlüssen SX - A.C. links für Type WPT 720/DR	422,65
2846	Ölpumpe komplett mit 4 Anschlüssen DX - A.L. rechts für Type WPT 720/M-P-H KTM 1200/PFR-HFR	422,65
2847	Ölpumpe komplett mit 4 Anschlüssen SX - A.L. links für Type WPT 720/D KTM 1200-1500/DFR KTS/DFR	422,65
1853	Ölpumpe komplett mit 6 Anschlüssen für Type KTM 1800-2300 WSM 2700-3300	

**Bezeichnung A.C. = Ölpumpe mit kurzer Welle für wassergekühlte Kompressore**  
**Bezeichnung A.L. = Ölpumpe mit langer Welle für luftgekühlte Kompressore**





## Rel. 0 dated 01/03/2012



BM81  
BME81  
BM81/SP  
BME81/SP

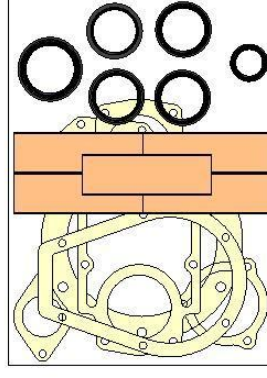
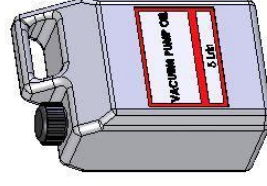

## Rel. 0 dated 01/03/2012

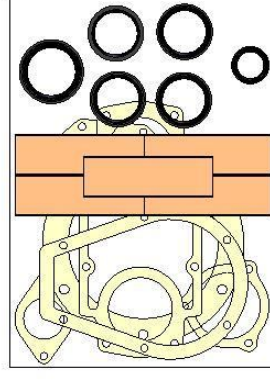



Battioni®  
Pagani  
Pompe

## MEC 1000-1600 / S.C.

Rel. 0 dated 01/03/2012

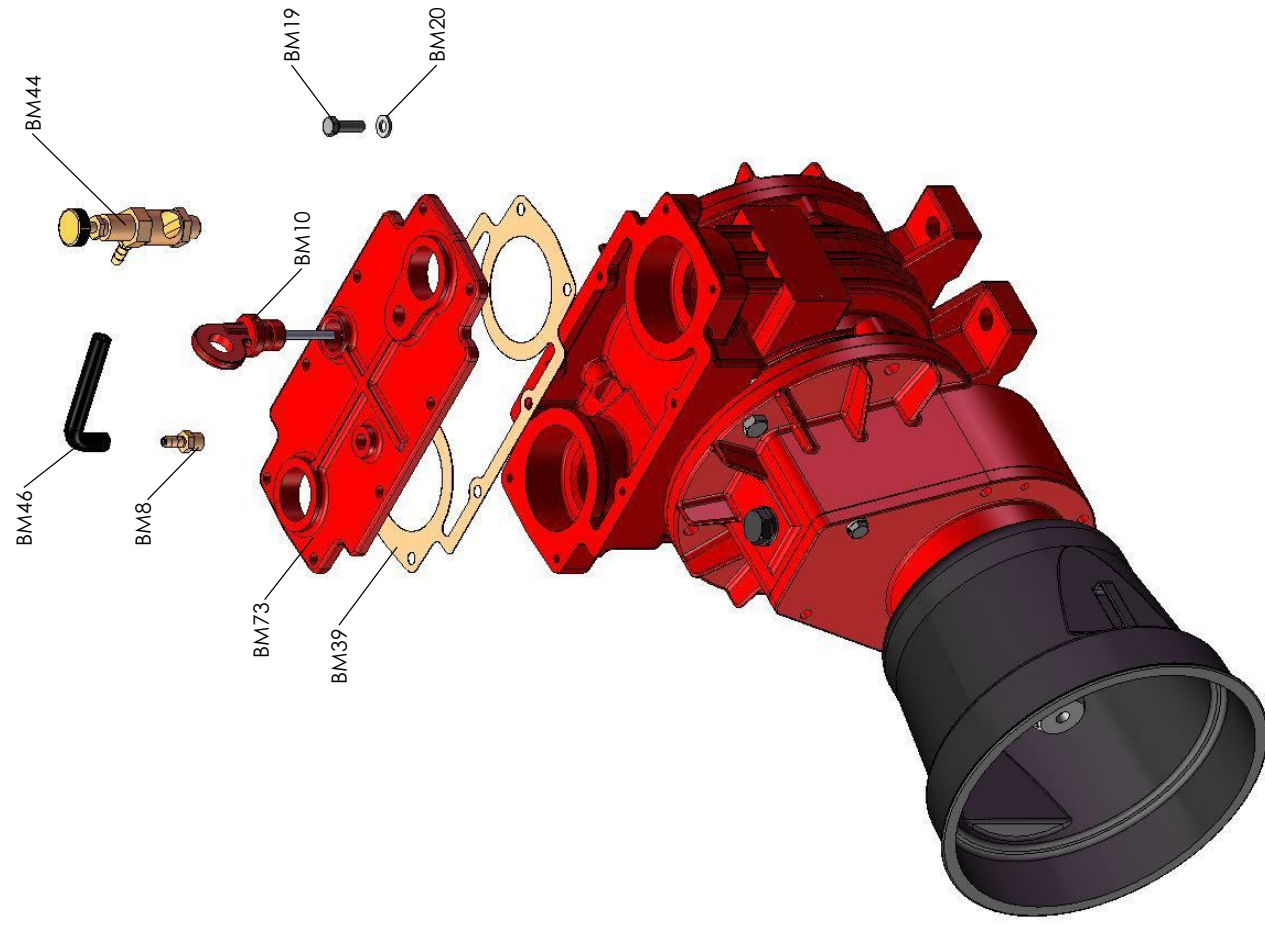



# Vordermaier GmbH

## Ersatzteile für Serie MEC/M + P 1000 und 1600

Best.	Code-Bez.	Artikel	Preis
6090	BM 1	Gehäuse für MEC-1000	207,86
6091	BME 1	Gehäuse für MEC-1600	270,22
6092	BM 2	Getriebegehäuse	110,86
6093	BM 3	vorderer und hinterer Flansch zu Gehäuse	52,66
6094	BM 4	Dichtung zu Gehäuseflansch	0,43
6095	BM 5/M	Rotor für MEC-1000 M	138,57
6096	BME 5/M	Rotor für MEC-1600 M	180,15
6097	BM 5/P	Rotor für MEC-1000 P	138,57
6098	BME 5/P	Rotor für MEC-1600 P	180,15
6099	BM 6	Keil 5x5x20	0,36
6298	BM 7	Lamelle für MEC-1000 120x38x6,5	3,26
6299	BME 7	Lamelle für MEC-1600 190x38x6,5	5,13
6073	BM 8	Ölnippel 55 mm	1,66
6074	BM 9	Gewindestift zu Handgriff	0,29
1239	BM 10	Ölmeßstab 55 mm	2,49
1249	BM 11	Schraube M 8x20 TE	0,22
6075	BM 12	Kugellager 6207	5,82
6076	BM 13	hintere Deckel-Dichtung	0,08
6077	BM 14	hinterer Deckel	9,56
1448	BM 16	Schraube M 8x25 TE	0,24
1449	BM 17	Beilagscheibe 8 mm	0,06
6078	BM 18	Simmeringe 30x47x6	1,73
1444	BM 19	Schraube M 6x20 TE	0,15
1445	BM 20	Beilagscheibe 6 mm	0,04
1221	BM 21	Öleinfüllschraube 3/8"	0,69
1222	BM 22	Griff	13,16
1254	BM 23	Ölablaßschraube M 8x16 TE	0,22
1446	BM 24	Beilagscheibe 8 mm	0,07
1447	BM 25	Kugellager 6304	3,60
6079	BM 26	Zahnrad mit Welle Z 53 - M 2	138,57
1642	BM 27	Simmering 35x52x10	1,87
6117	BM 28	Dichtung zu Getriebedeckel	0,49
1226	BM 30	Ölstandsglas 3/8"	1,52



# Vordermaier GmbH

## Ersatzteile für Serie MEC/M + P 1000 und 1600

Best.	Code-Bez.	Artikel	Preis
6100	BM 31	Schlauchanschluß 27 mm	22,86
6101	BME 31	Schlauchanschluß 45 mm	22,86
6102	BMEC 31	Schlauchanschluß mit Gewinde 1“	26,33
1228	BM 32	Mutter M 24x2	3,46
6103	BM 33	Zahnrad Z 22 - M 2	42,96
6104	BM 36	Krümmmer	22,86
6105	BM 37	Dichtung zu Krümmer	0,37
6106	BM 38/DX	Kollektor lose	62,36
6434	BM 38/SX	Kollektor lose	69,29
6107	BM 39	Kollektor-Dichtung	1,33
1232	BM 40	Simmering 25x35x7	1,32
6108	BM 41	Gummikugel 45 mm	7,62
6109	BM 42	Dichtung zu Schlauchanschluß	0,75
1268	BM 43	Zapfwellenschutz „alte Ausführung“	<i>Preis auf Anfrage</i>
1234	BM 44	Einfachtropföler für Vakuum-Schmierung	17,18
1263	BM 45	Feder	1,80
6110	BM 46	Ölschlauch 5x10,5x120	0,65
6111	BM 47	Kegel	14,13
2423	BM 48	Kugellager 6305	7,76
6112	BM 49	Kugellager 6305 2RS	6,24
6113	BM 50	vorderer Deckel /P	9,56
1779	BM 51	Beilagscheibe 8x32	0,30
6115	BM 52	Keil 6x6x40	0,60
6114	BM 73	Öltankdeckel	83,14
1686	BM 74	Schraube M 6x16 TE	0,12
6116	BM 75	Getriebedeckel CE	41,57
2837	BM 76	Zapfwellenschutz Mod. 21902 CE	9,56
1653	BM 77	Schraube 16x1	2,01
1654	BM 78	Beilagescheibe 16x20	0,10
6049	BM 79	Schraube M 6x16 TEF	0,12
6206		Dichtsatz für MEC-1000 + 1600/ M	3,74
6207		Dichtsatz für MEC-1000 + 1600/ P	3,33





Battioni®  
Pagani  
Pompe

# MEC 2000-3000-4000 / M

Rel. 0 dated 01/03/2012



REBUILD KIT

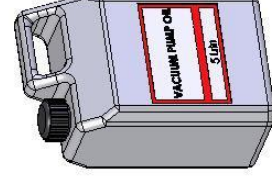

LUBR\_OIL



## Rel. 0 dated 01/03/2012

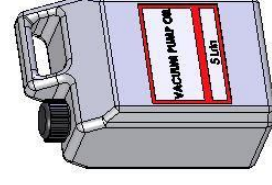

M118  
ME118  
MEC118  
M118/SP  
ME118/SP  
MEC118/SP



## Rel. 0 dated 01/03/2012







## Rel. 0 dated 01/03/2012

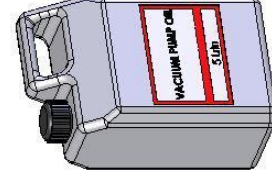

## REBUILD KIT

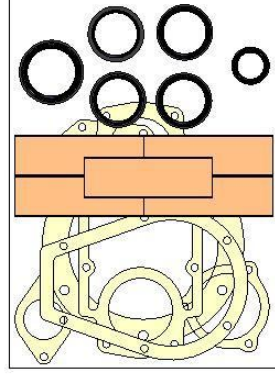



## Rel. 0 dated 01/03/2012

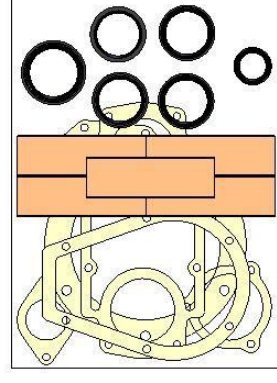

M118  
ME118  
MEC118  
M118/SP  
ME118/SP  
MEC118/SP



Battioni®  
Pagani  
Pompe

## MEC 2000-3000-4000 / U.L.

Rel. 0 dated 01/03/2012

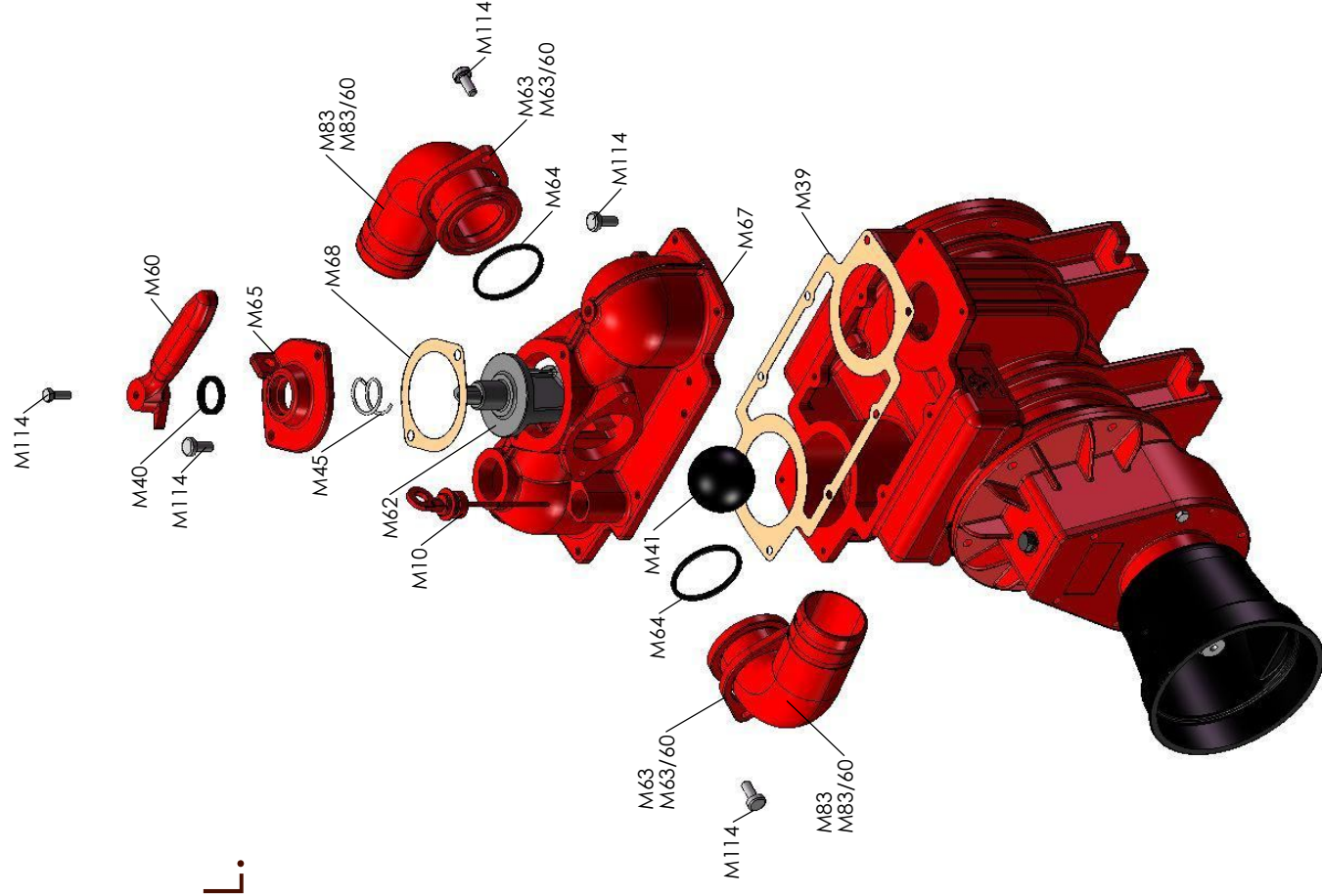



Battioni®  
Pagani  
Pompe

## MEC 2000-3000-4000 S.C.

Rel. 0 dated 01/03/2012

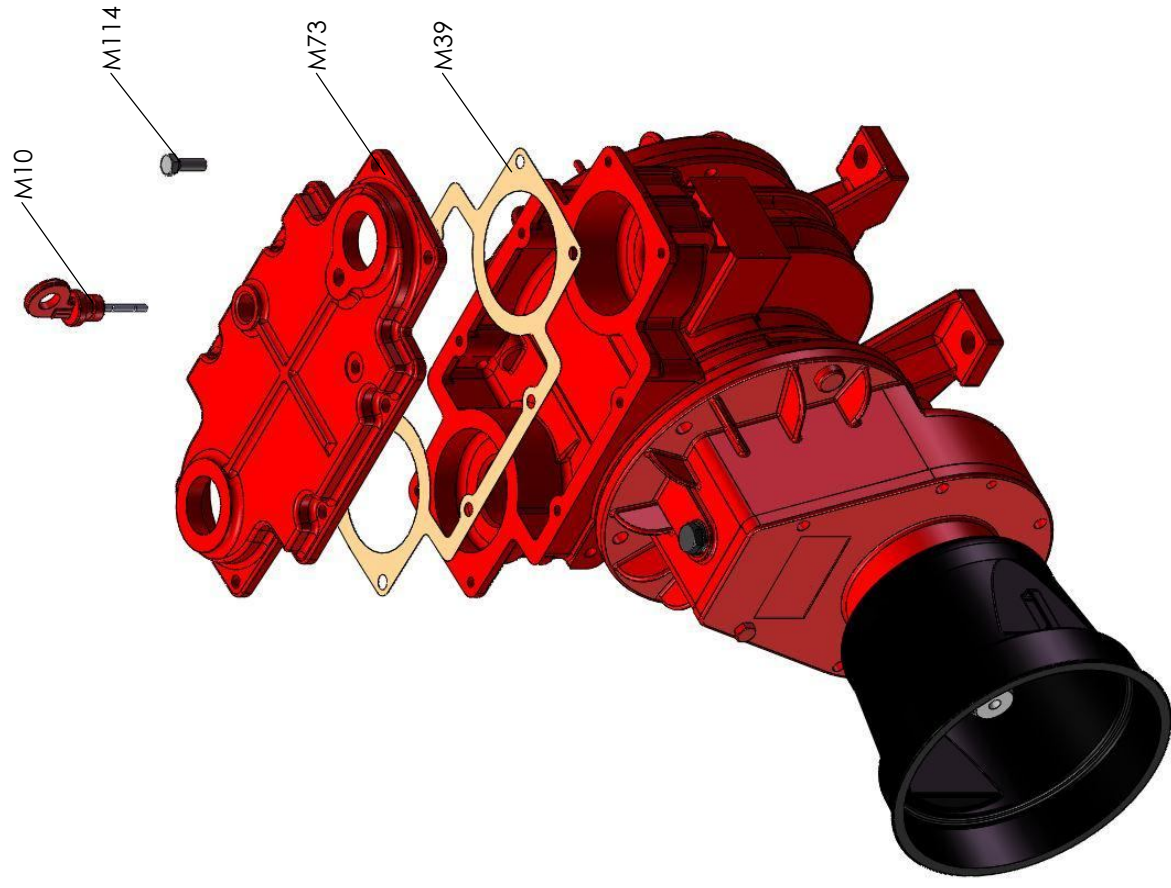

# MEC 2000-3000-4000 CON LEVA UNI 707

Rel. 0 dated 01/03/2012

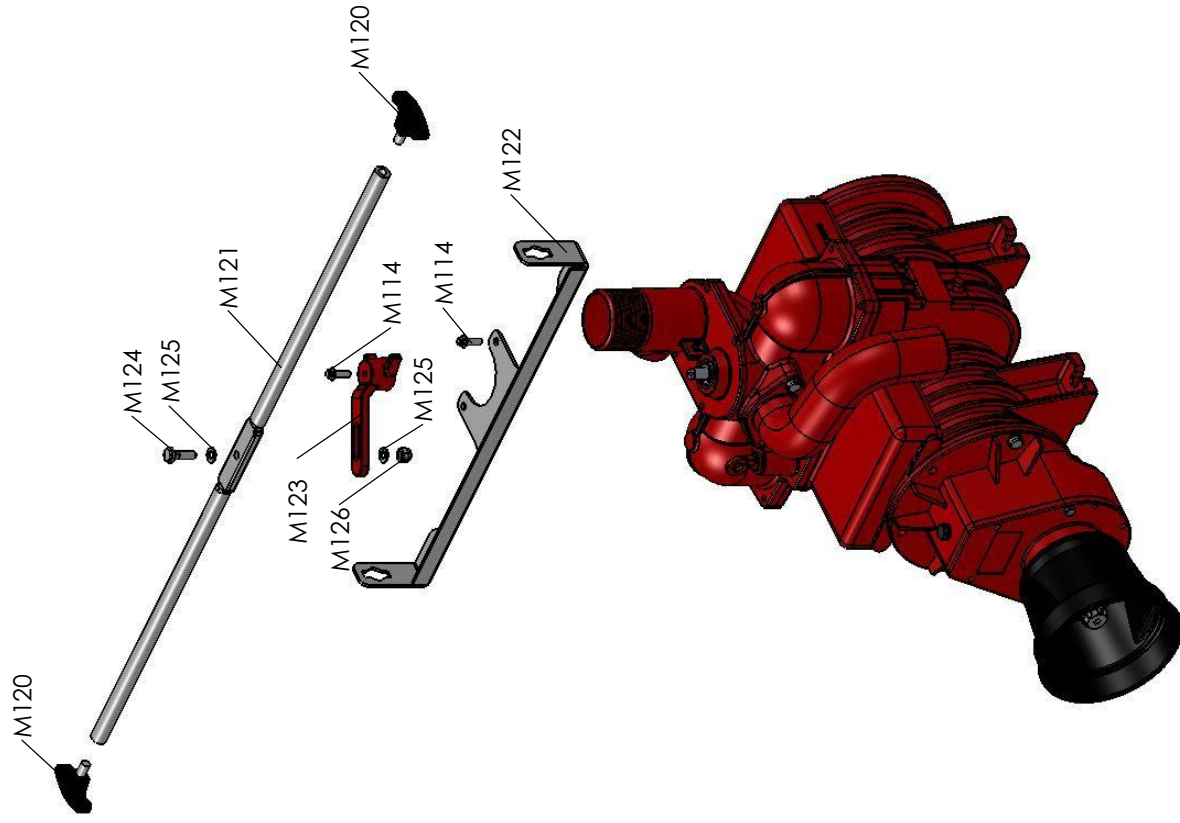





Battioni®  
Pagani  
Pompe

## MEC 2000-3000-4000 D.U.

Rel. 0 dated 01/03/2012

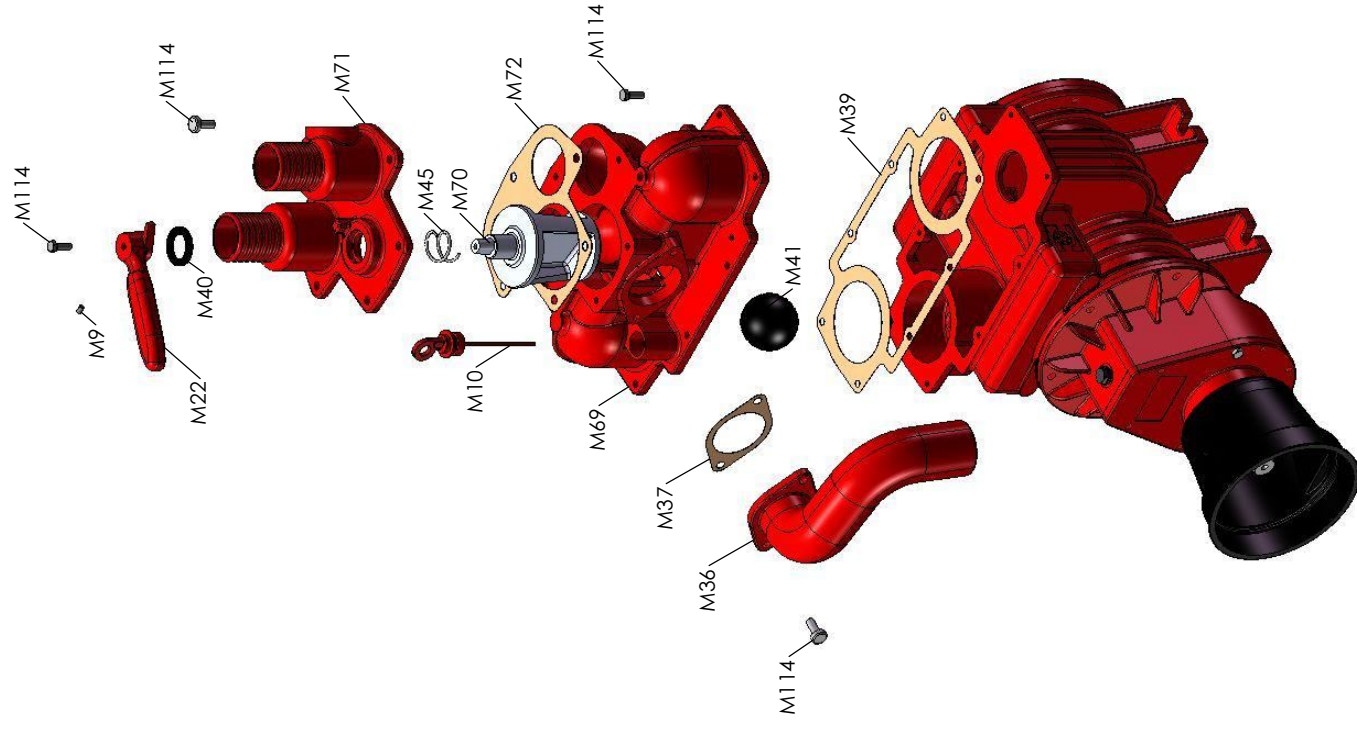

# MEC 2000-3000-4000 HYDRAULIC HOUSING

Rel. 0 dated 01/03/2012

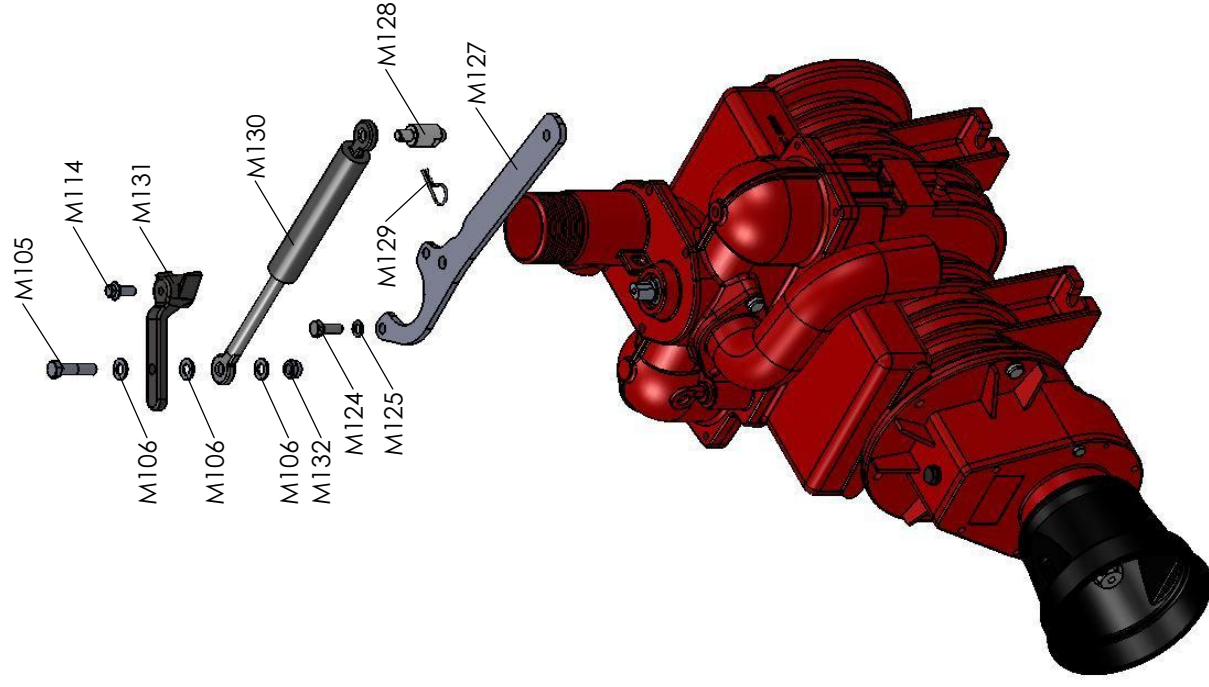



Battioni®  
Pagani  
Pompe

## MEC 2000-3000-4000-5000 Forced lubrication

Rel. 0 dated 01/03/2012

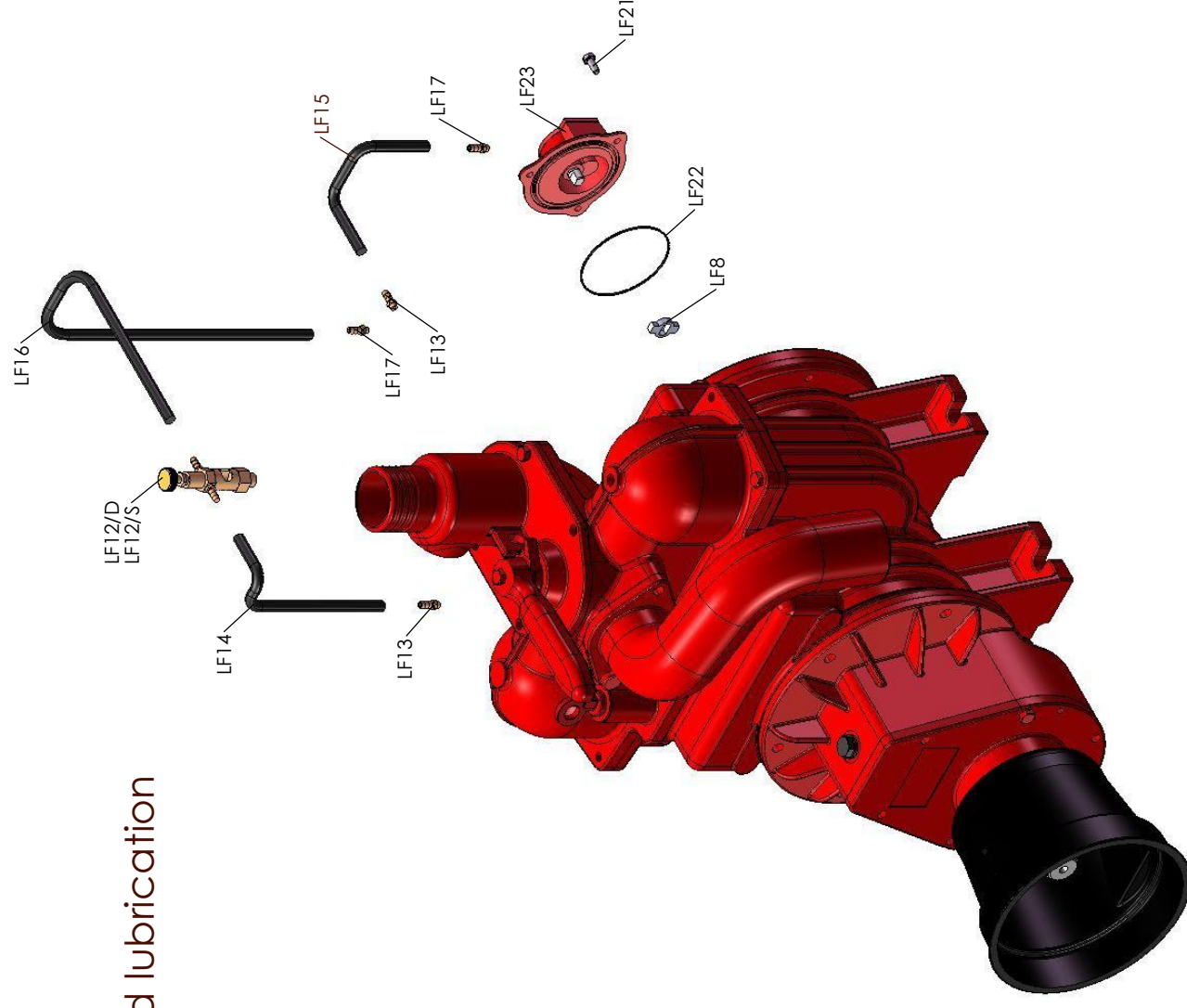





Battioni®  
Pagani  
Pompe

## Automatic lubrication MEC 1000-2000-3000-4000-5000

Rel. 0 dated 01/03/2012

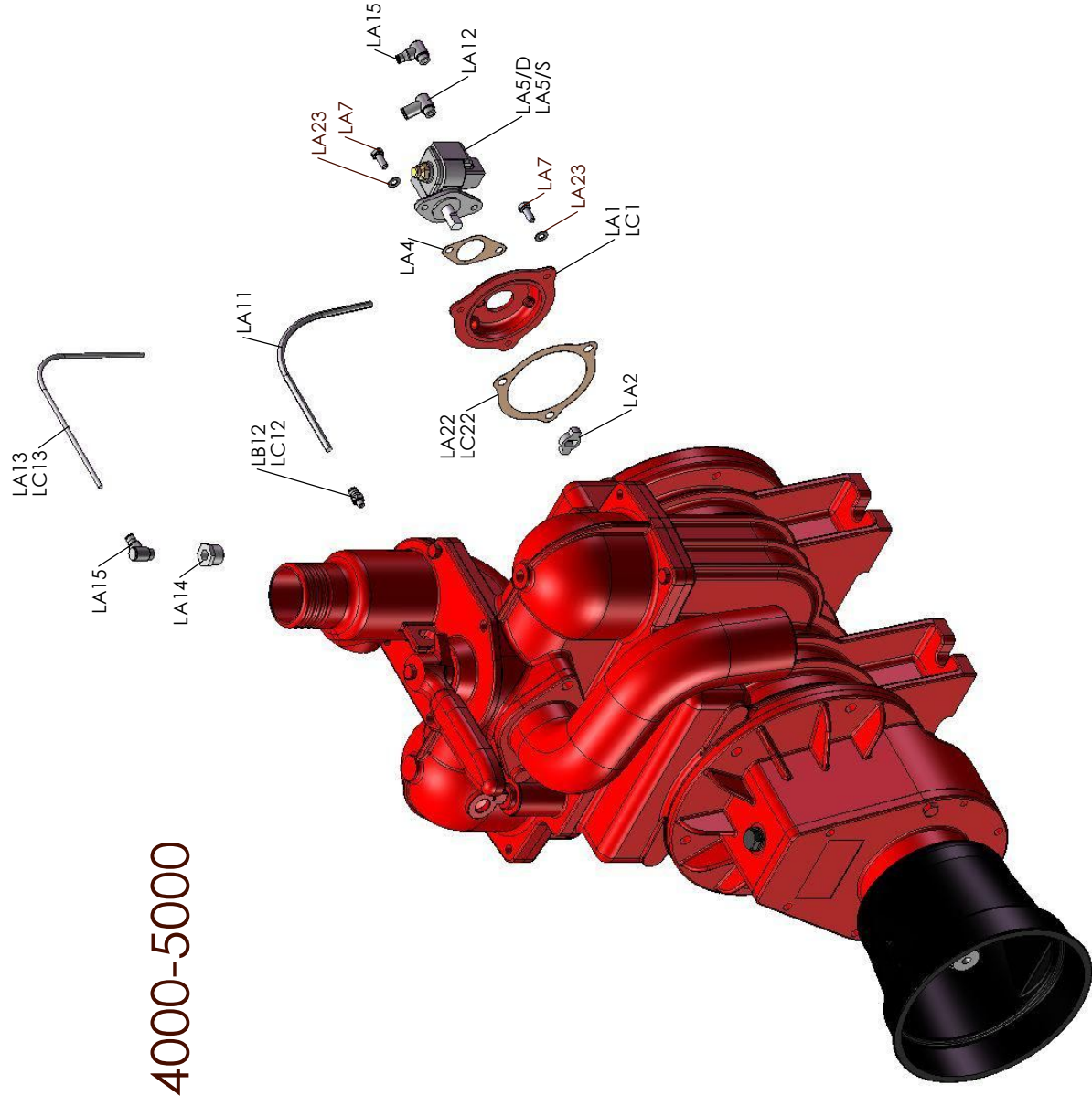



# Vordermaier GmbH

## Ersatzteile für Serie MEC/M 2000, 3000 und 4000

Best.	Code-Bez.	Artikel	Preis
1439	M 1	Gehäuse für MEC-2000	394,94
1284	ME 1	Gehäuse für MEC-3000	457,29
1283	MEC 1	Gehäuse für MEC-4000	526,58
1210	M 2	Getriebegehäuse	137,19
1211	M 3	Flansch zu Gehäuse	76,22
1212	M 4	Dichtung zu Gehäuseflansch	0,51
1213	M 5/M	Rotor für MEC-2000 M	194,00
1224	ME 5/M	Rotor für MEC-3000 M	249,43
1214	MEC 5/M	Rotor für MEC-4000 M	297,93
1440	M 6	Keil 6x6x25	0,49
1202	M 7	Lamelle für MEC-2000 180x41x6,5	5,27
1203	ME 7	Lamelle für MEC-3000 240x41x6,5	7,07
1204	MEC 7	Lamelle für MEC-4000 300x41x6,5	8,59
1239	M 10	Ölmeßstab 55 mm	2,49
1249	M 11	Schraube M 8x20 TE	0,22
1250	M 12	Kugellager 6307	9,84
1218	M 13	Dichtung	0,18
1251	M 16	Schraube M 10x25 TE	0,24
1442	M 17	Beilagscheibe 10 mm	0,08
1443	M 18	Simmeringe 40x52x7	1,52
1445	M 20	Beilagscheibe 6 mm	0,04
1221	M 21	Öleinfüllschraube 3/8"	0,69
1254	M 23	Ölablaßschraube M 8x16 TE	0,22
1446	M 24	Beilagscheibe 8 mm	0,07
1447	M 25	Kugellager 6304	3,60
1223	M 26	Zahnrad mit Welle Z 55 - M 2,5	138,57
1225	M 27	Simmering 35x62x10	1,94
1258	M 28	Dichtung zu Getriebedeckel	0,62
1226	M 30	Ölstandsglas 3/8"	1,52
1228	M 32	Mutter M 24x2	3,46
1229	M 33	Zahnrad Z 21 - M 2,5	42,96
1448	M 34	Schraube M 8x25 TE	0,24
1449	M 35	Beilagscheibe 8 mm	0,06



# Vordermaier GmbH

## Ersatzteile für Kompressore Serie MEC/M 2000, 3000 und 4000

Best.	Code-Bez.	Artikel	Preis
1230	M 36	Krümmmer	29,10
1295	M 37	Dichtung zu Krümmmer	0,64
1238	M 38/DX	Kollektor lose	123,33
1108	M 38/SX	Kollektor lose	145,50
1671		Kollektor komplett mit Krümmmer MEC 3000+4000	180,15
1231	M 39	Kollektor-Dichtung	1,58
1232	M 40	Simmering 25x35x7	1,32
1233	M 41	Gummikugel 55 mm	7,48
1450	M 42	Dichtung zu Schlauchanschluß	0,93
1268	M 43	Zapfwellenschutz „alte Ausführung“	<i>Preis auf Anfrage</i>
1234	M 44	Einfachtropföler für Vakuum-Schmierung	17,18
1289	LF 12/D	Doppeltropföler	18,29
1263	M 45	Feder	1,80
1451	M 60	Griff	7,76
1452	M 61	Schlauchanschluß 45 mm	30,62
1453	ME 61	Schlauchanschluß 60 mm	35,61
1236	M 62	Kegel	17,46
2822	M 63	Flansch zu schwenkbarem Krümmmer D 51	16,35
6435	M 63/60	Flansch zu schwenkbarem Krümmmer D 60	16,35
2857	M 64	O-Ring OR 6225 zu Krümmmer neu	0,44
2855	M 83	schwenkbarer Krümmmer D 51	22,86
6436	M 83/60	schwenkbarer Krümmmer D 60	27,71
1686	M 94	Schraube M 6x16 TE	0,12
2838	M 96	Getriebedeckel CE MEC	41,57
2837	M 97	Zapfwellenschutz CE	9,56
1653	M 100	Schraube 16x1	2,01
1654	M 101	Beilagscheibe 16x20	0,10
6049	M 111	Schraube M 6x16 TEF	0,12
1022	M 112	Gewindestift M 10x1	0,69
6557	M 113	M 10x28 TEF	0,33
6558	M 114	M 8x25 TEF	0,24
1241		Dichtsatz für MEC-2000/3000/4000	6,37



# Vordermaier GmbH

## Ersatzteile für Kompressore Serie MEC/D+H 2000, 3000 und 4000

Best.	Code-Bez.	Artikel	Preis
-------	-----------	---------	-------

### ERSATZTEILE FÜR KOMPRESSORE SERIE MEC/D

1558	M 5/D	Rotor für MEC-2000/D	200,95
1559	ME 5/D	Rotor für MEC-3000/D	249,43
1561	MEC 5/D	Rotor für MEC-4000/D	304,86
1486	M 49	Nippel M 10x1	0,44
1542	M 75	Schraube M 10x90 TCEI	1,11
1553	M 76	Simmering 45x60x10	2,63
1547	M 77	Lagerdeckel	44,34
1554	M 86	Keil 8x7x40	0,60
1546	MEC 87	Zapfwellenstummel 1 3/8" - 30 mm	56,82

Restliche Ersatzteile wie Serie M

### ERSATZTEILE FÜR KOMPRESSORE SERIE MEC/H

Best.-	Code-Nr.	Artikel	Preis
1613	M 5/H	Rotor für MEC-2000/H	214,79
1614	ME 5/H	Rotor für MEC-3000/H	263,29
1632	MEC 5/H	Rotor für MEC-4000/H	318,72
1589	M 3/H	Flansch	90,07
1486	M 49	Nippel M 10x1	0,44
1475	M 80	Simmering 55x68x8	2,36
1588	M 81	Flansch	91,46
1569	M 82	Antriebshülse für Ölmotor	152,43

Restliche Ersatzteile wie Serie M



# Vordermaier GmbH

## Ersatzteile für Kompressore Serie MEC/P+G und DA 2000 - 4000

Best.	Code-Bez.	Artikel	Preis
-------	-----------	---------	-------

### ERSATZTEILE FÜR KOMPRESSORE SERIE MEC / P

1647	M 5/P	Rotor für MEC-2000/P	200,93
1648	ME 5/P	Rotor für MEC-3000/P	249,43
1649	MEC 5/P	Rotor für MEC-4000/P	304,86
1643	M 48	Lagerdeckel	12,47
1486	M 49	Nippel M 10x1	0,44
1641	M 52	Keil 8x7x50	0,72
1642	M 53	Simmering 35x52x10	1,87

Restliche Ersatzteile wie Serie M

### ERSATZTEILE FÜR KOMPRESSORE SERIE MEC / G

1627	M 95	Krümmen für MEC/G	31,87
1704	M 102 / G 55	Zahnrad 28 mm Z 39-M 3	113,63
1734	M 103 / G 4	Dichtung	1,00
1710	M 104 / G 3	Flansch	145,50
1778	M 105	Schraube M 12x35 TE	0,37
1793	M 106	Beilagscheibe 12 mm	0,10
1798	M 107	Schraube M 10x25 TCEI	0,32
1023	M 110	Dichtring zu MEC/G OR 171,12x2.62	0,83

Restliche Ersatzteile wie Serie M

### ERSATZTEILE FÜR KOMPRESSORE SERIE MEC mit **DOPPELAUSGANG** (DA)

1222	M 22	Griff <i>altes Modell</i> nur mehr für Doppelausgang	13,16
1670	M 69	Kollektor lose für Doppelausgang	149,66
1237		Kollektor komplett mit Krümmer für Doppelausgang	235,58
1694	M 70	Kegel für Doppelausgang	26,33
1696	M 71	2-facher Schlauchanschluß 60 mm für Doppelausgang	47,12
1695	M 72	Dichtung für Doppelausgang	1,66



## Rel. 0 dated 01/03/2012



AM123  
AME123  
AMEC123  
AM123/SP  
AME123/SP  
AMEC123/SP

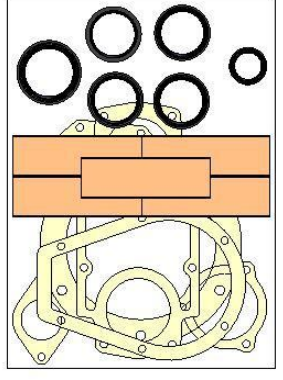

LUBR\_OIL



Battioni®  
Pagani  
Pompe

# MEC 5000-6500-8000 / P

Rel. 0 dated 01/03/2012

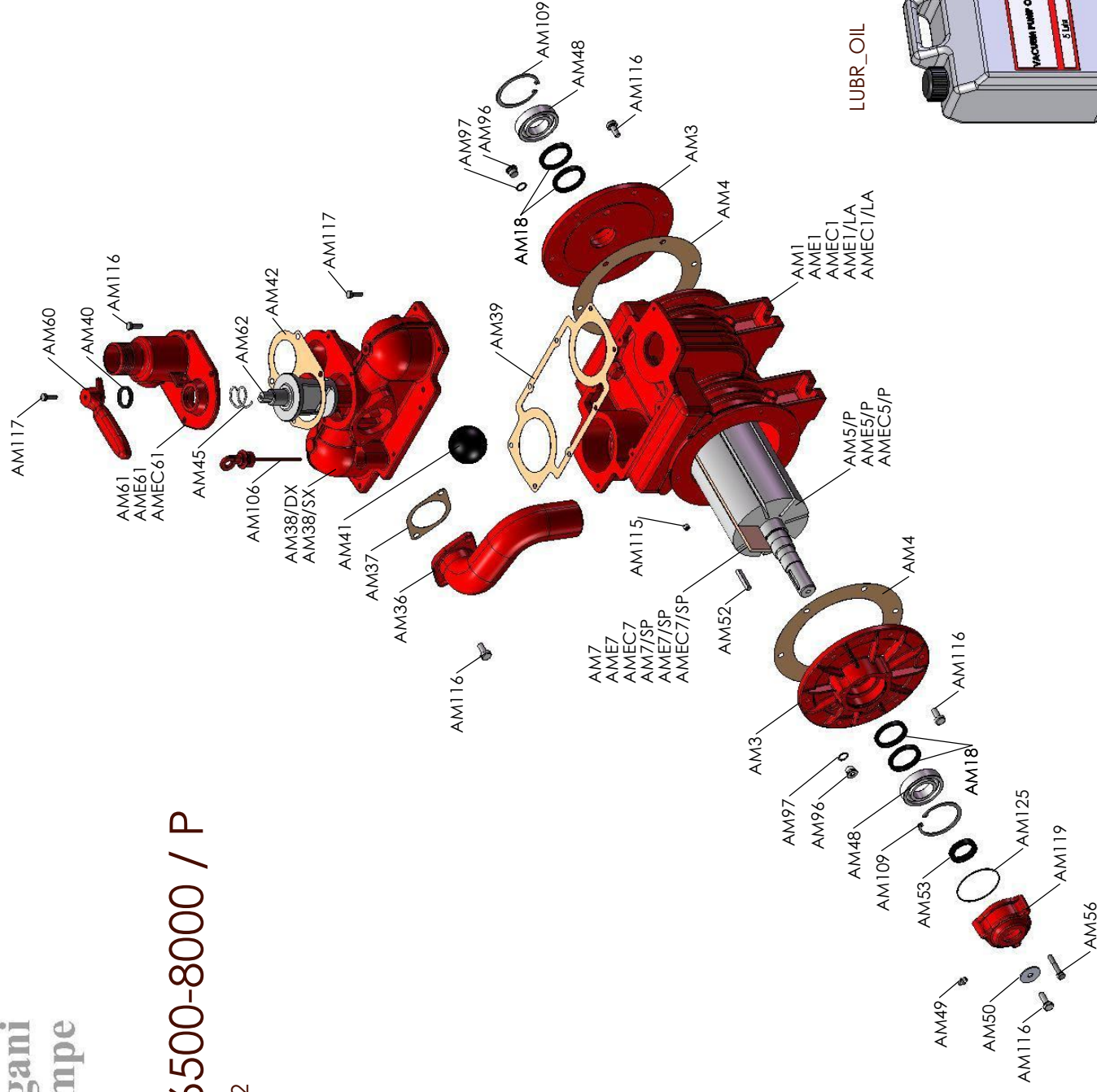

LUBR\_OIL

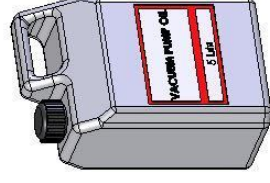

REBUILD KIT

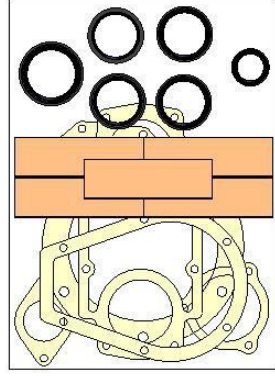

AM123  
AME123  
AMEC123  
AM123/SP  
AME123/SP  
AMEC123/SP



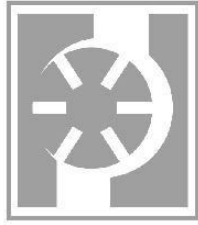

Battioni®  
Pagani  
Pompe

# MEC 5000-6500-8000 / D

Rel. 0 dated 01/03/2012



LUBR\_OIL

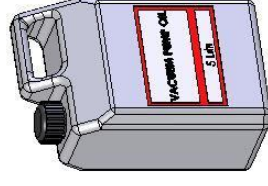

REBUILD KIT

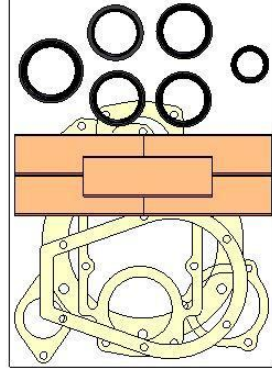





Battioni®  
Pagani  
Pompe

# MEC 5000-6500-8000 / H

Rel. 0 dated 01/03/2012

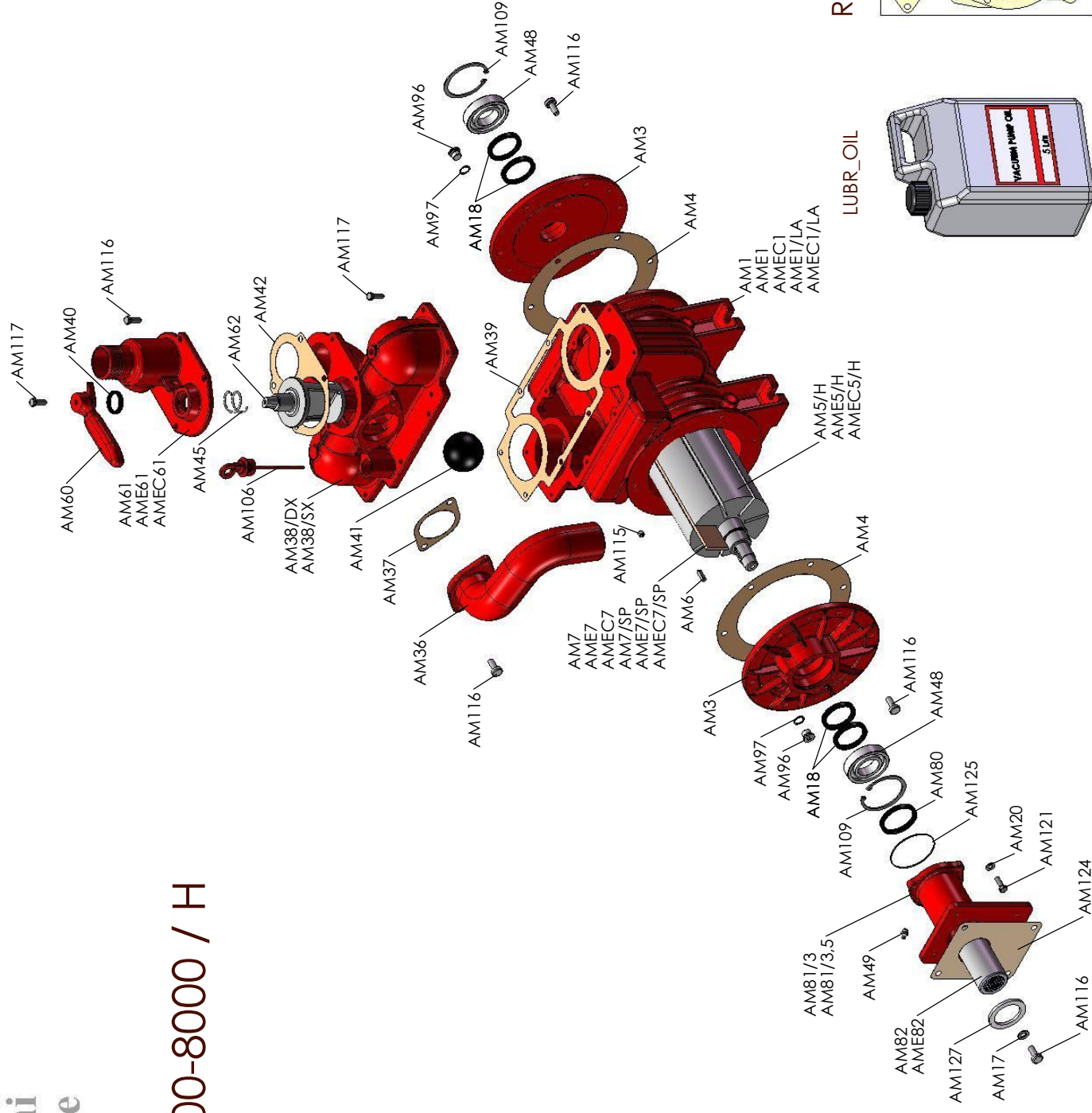

## REBUILD KIT

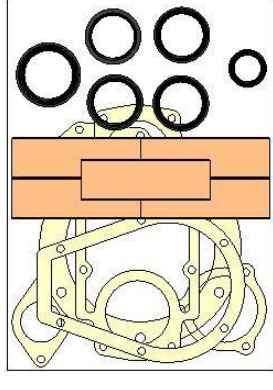

AM123  
AME123  
AMEC123  
AM123/SP  
AME123/SP  
AMEC123/SP

## LUBR\_OIL

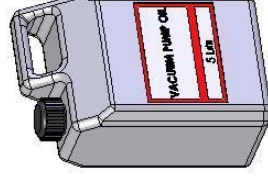



Battioni®  
Pagani  
Pompe

## MEC 6500-8000 / HM

Rel. 0 dated 01/03/2012

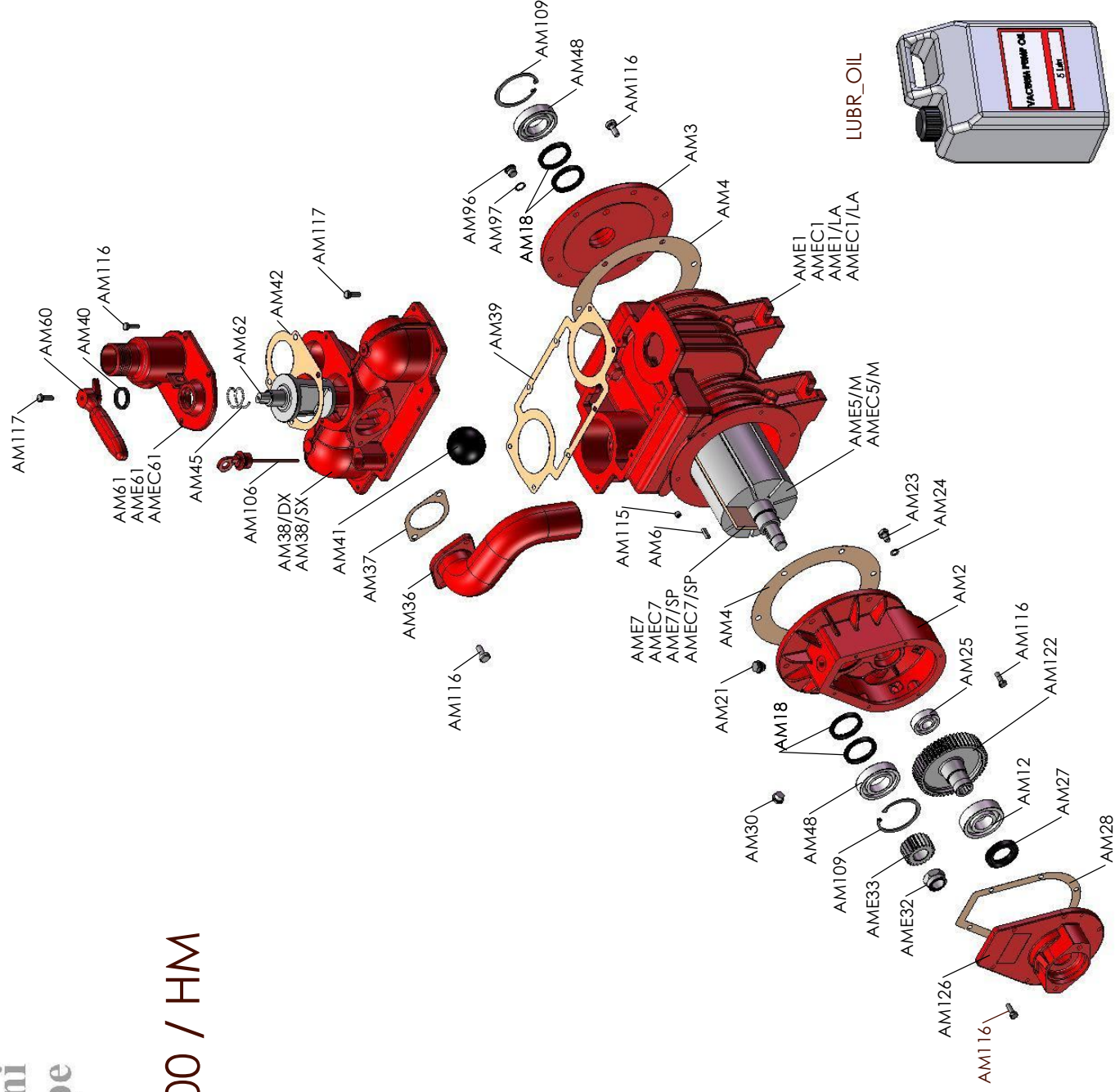

### REBUILD KIT

AME123  
AMEC123  
AME123/SP  
AMEC123/SP

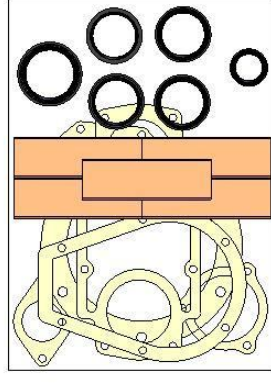

### LUBR\_OIL

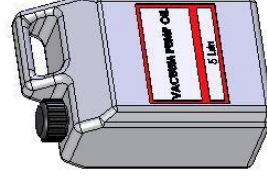



**Battioni®  
Pagani  
Pompe**

# MEC 5000-6500-8000 / G-GA

Rel. 0 dated 01/03/2012

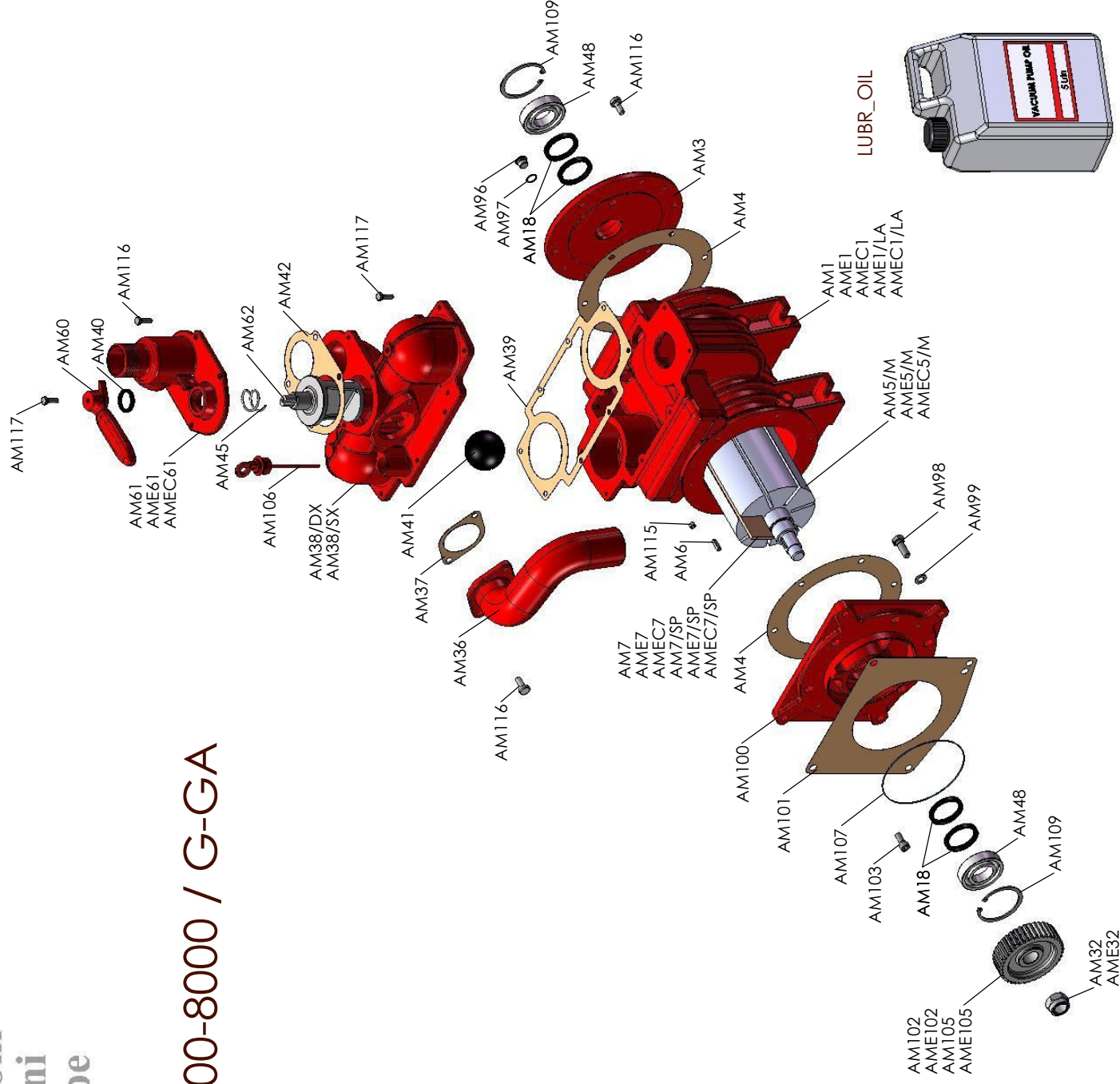

LUBR\_OIL

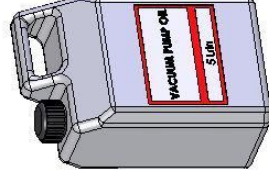

REBUILD KIT

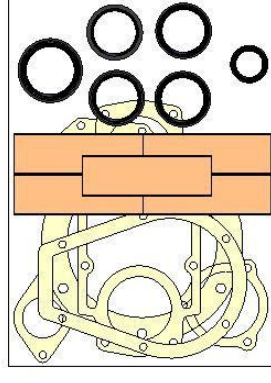

AM123  
AME123  
AMEC123  
AM123/SP  
AME123/SP  
AMEC123/SP



Battioni®  
Pagani  
Pompe

## MEC 5000-6500-8000 / U.L.

Rel. 0 dated 01/03/2012

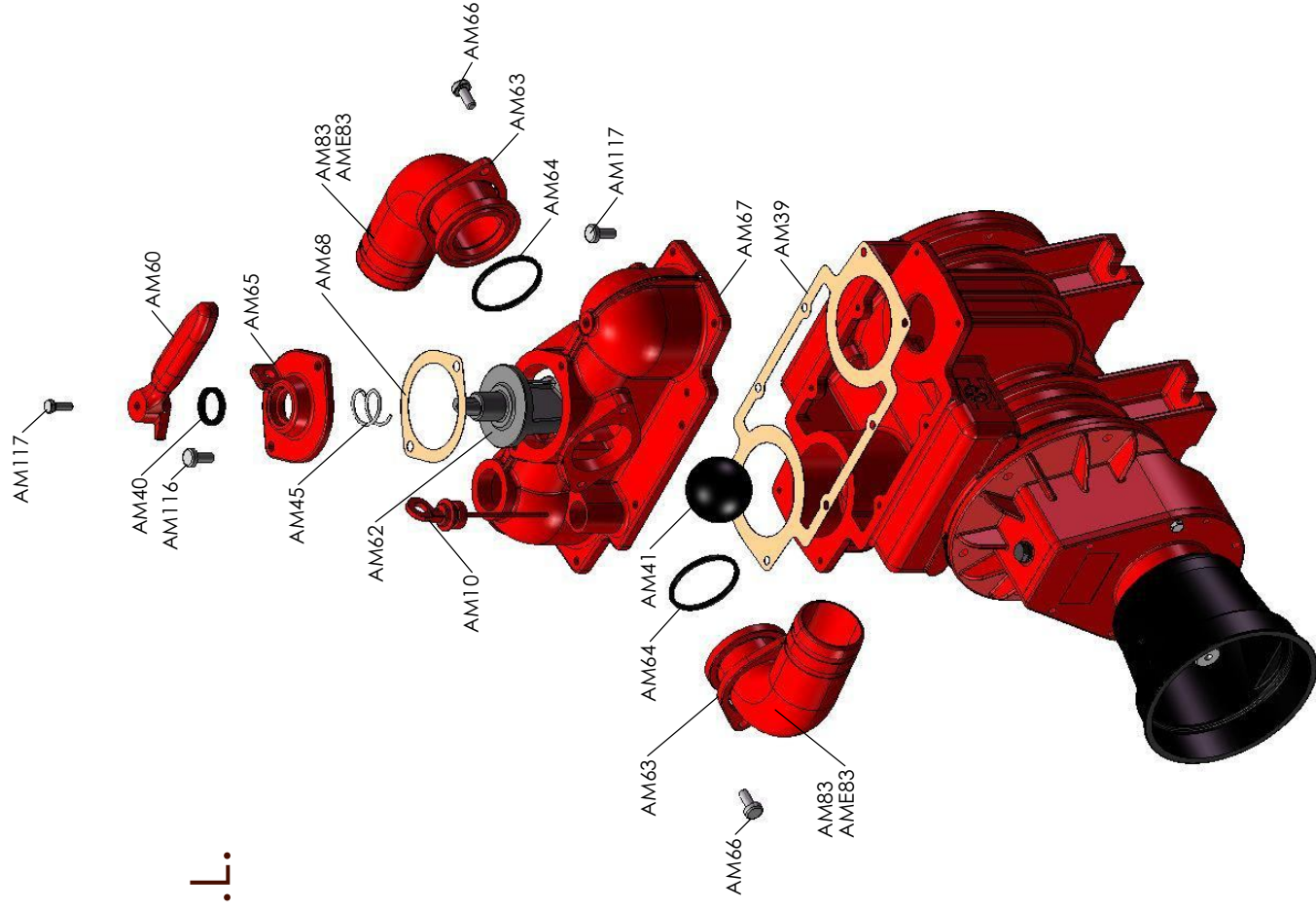





Battioni®  
Pagani  
Pompe

# MEC 5000-6500-8000 / D.U.

Rel. 0 dated 01/03/2012

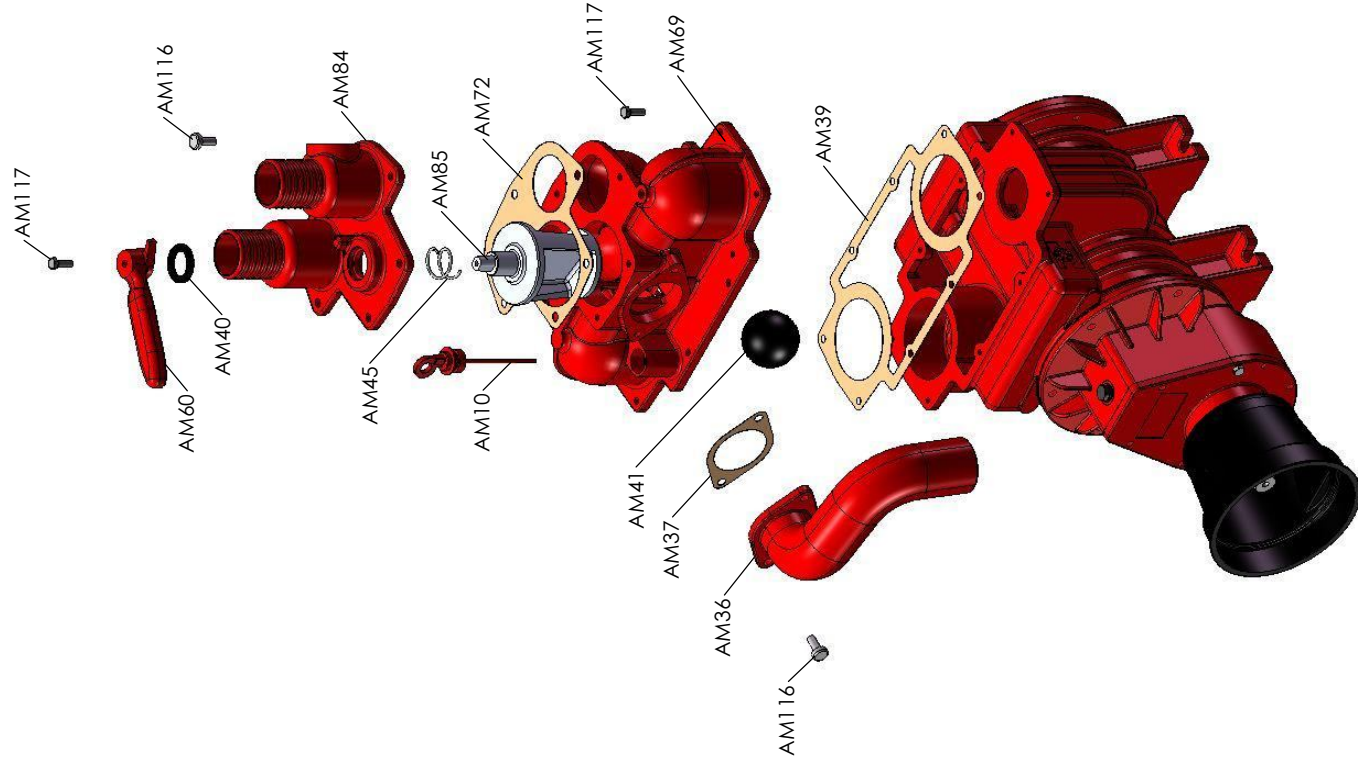



Battioni®  
Pagani  
Pompe

## MEC 6500-8000 / S.C.

Rel. 0 dated 01/03/2012

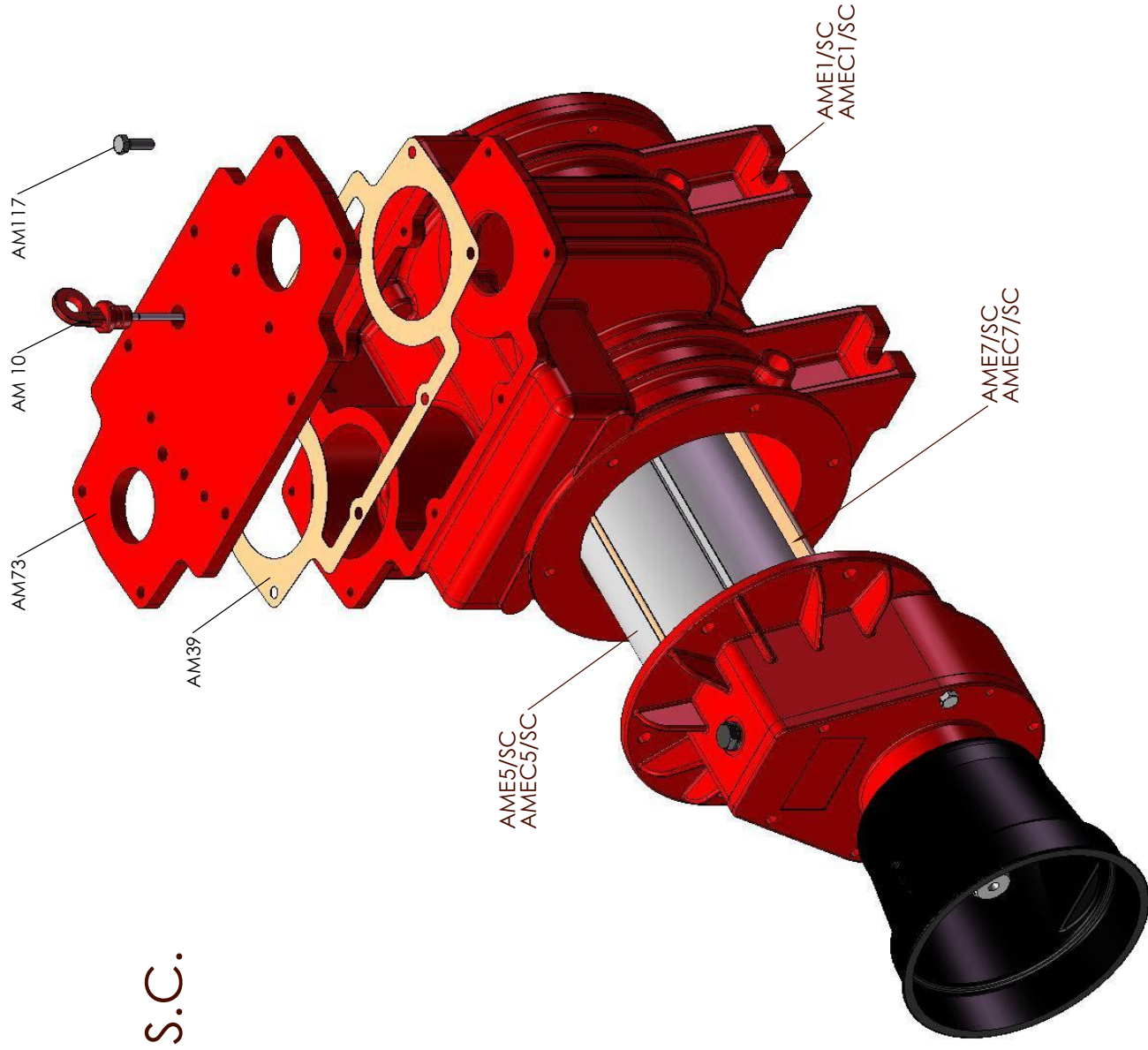

REBUILD KIT  
AME123/SC  
AMEC123/SC

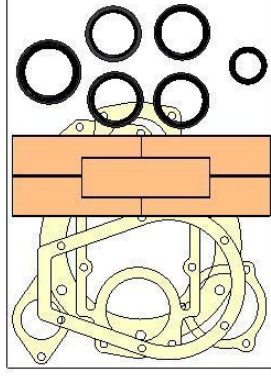



Battioni®  
Pagani  
Pompe

## MEC 5000-6500-8000 / BALLAST

Rel. 0 dated 01/03/2012

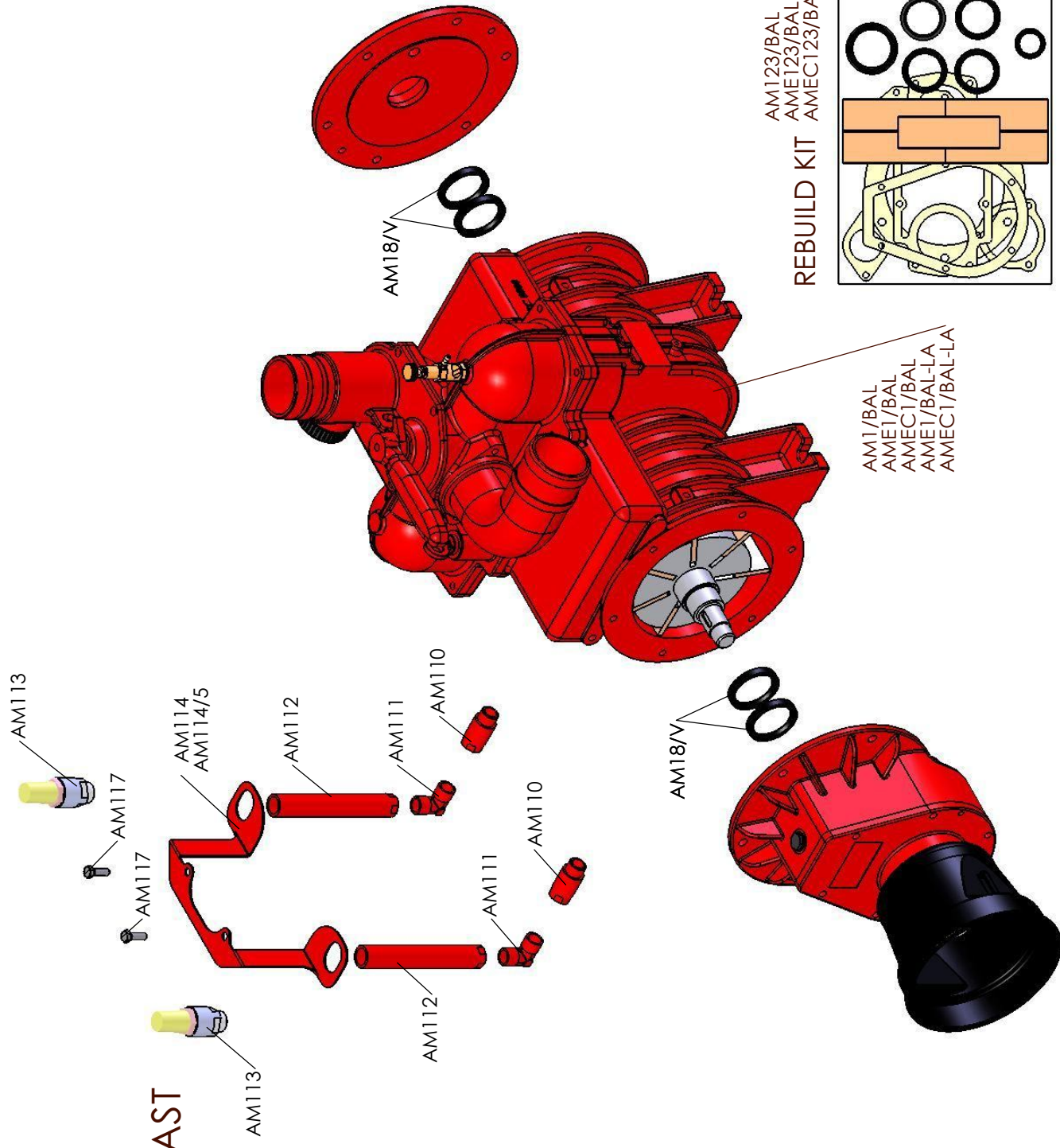

# MEC 5000-6500-8000 CON LEVA UNI 707

Rel. 0 dated 01/03/2012

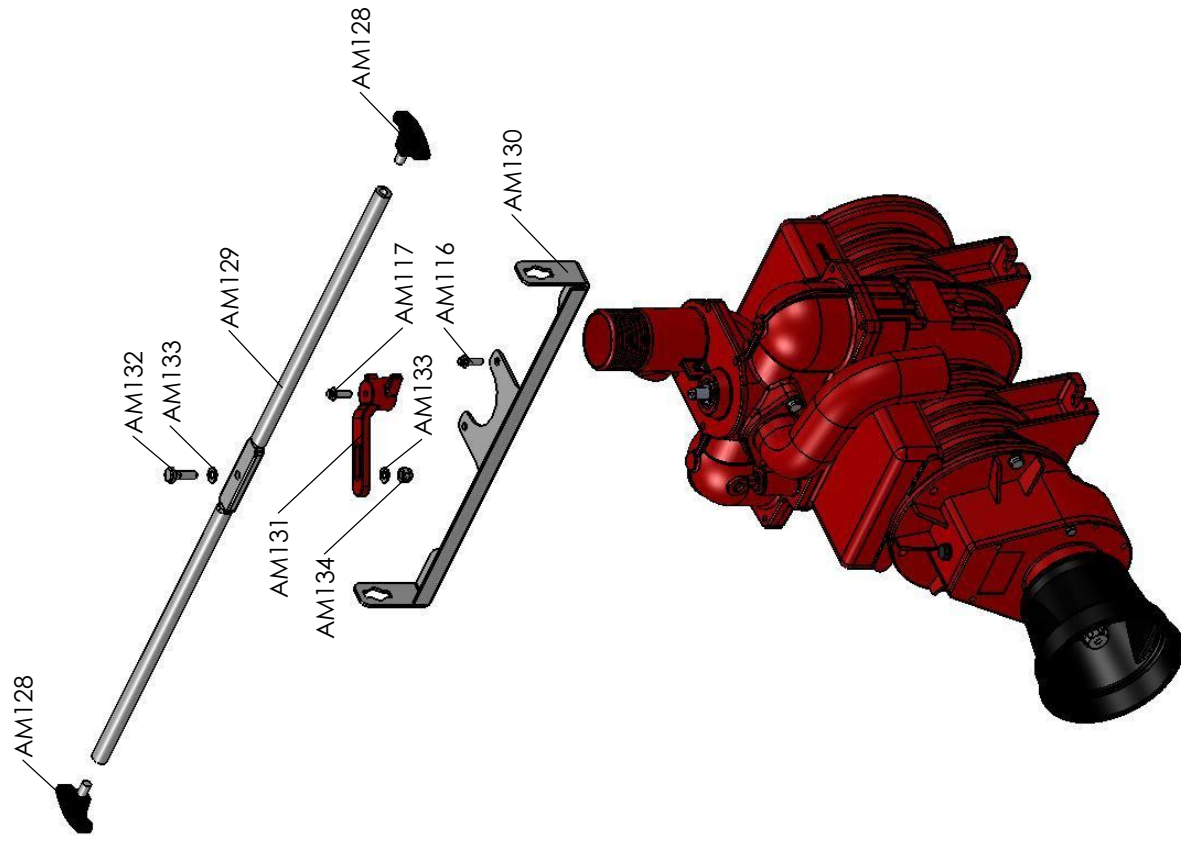



# MEC 5000-6500-8000 HYDRAULIC HOUSING

Rel. 0 dated 01/03/2012

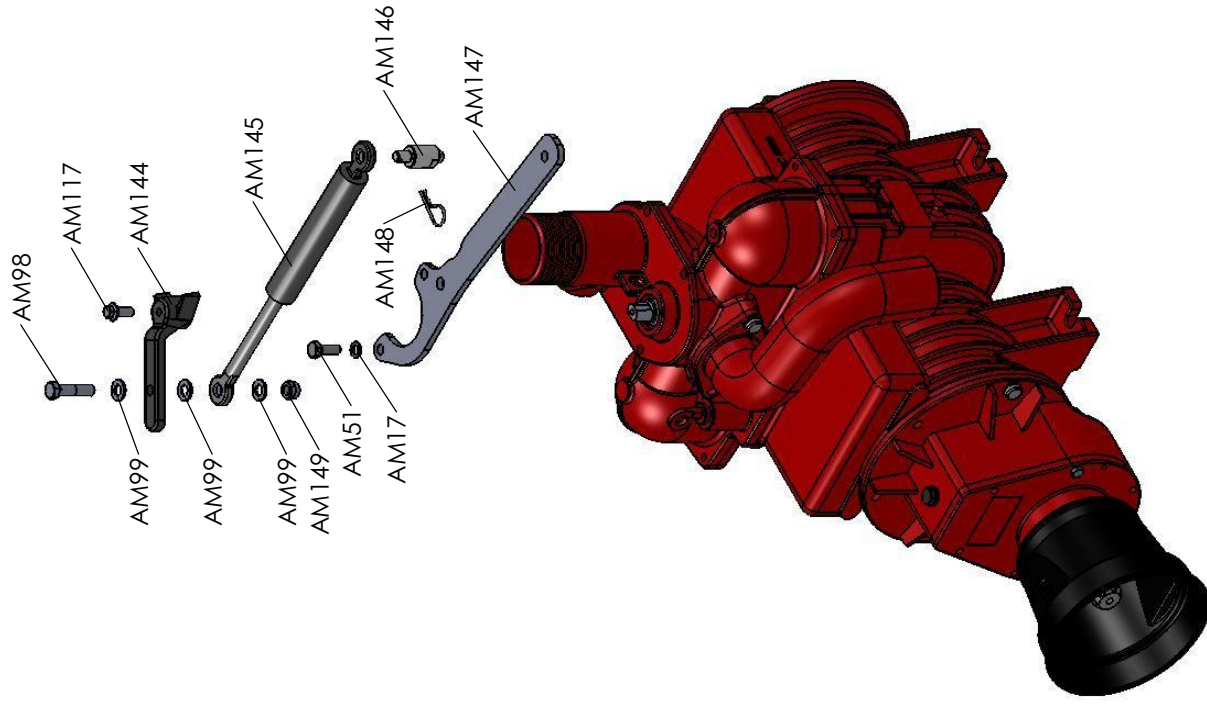

# MEC 5000-6500-8000 PNEUMATIC REVOLVING HOUSING

Rel. 0 dated 01/03/2012

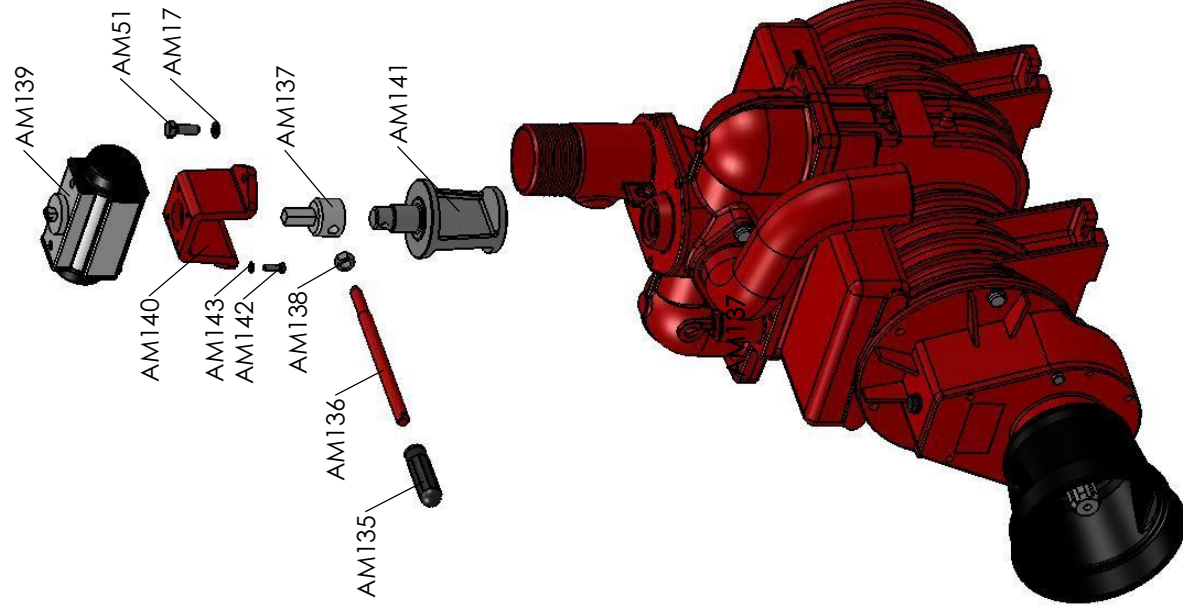



**Battioni®  
Pagani  
Pompe**

# Forced lubrication MEC 6500-8000

Rel. 0 dated 01/03/2012

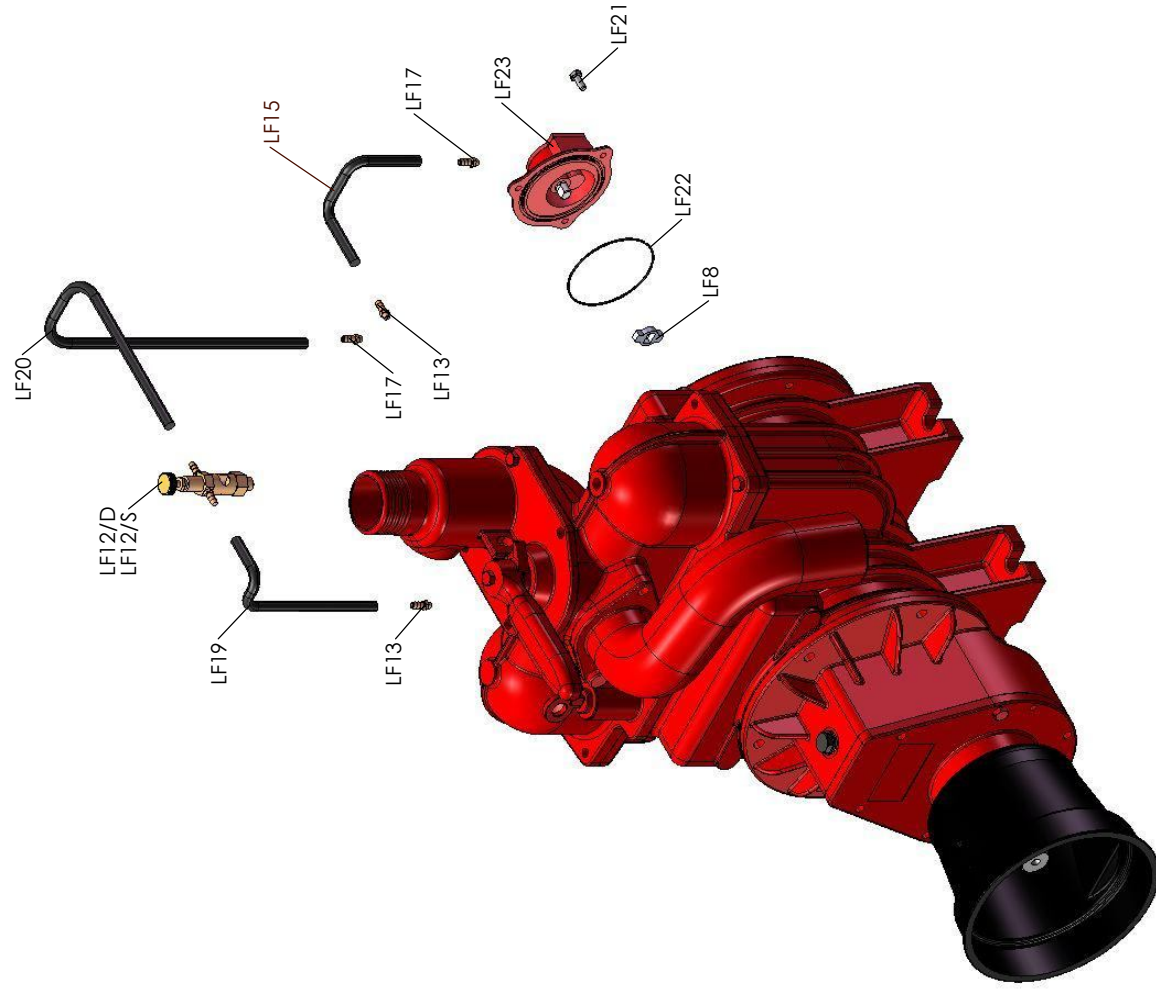



Battioni®  
Pagani  
Pompe

## Automatic lubrication MEC 6500-8000

Rel. 0 dated 01/03/2012

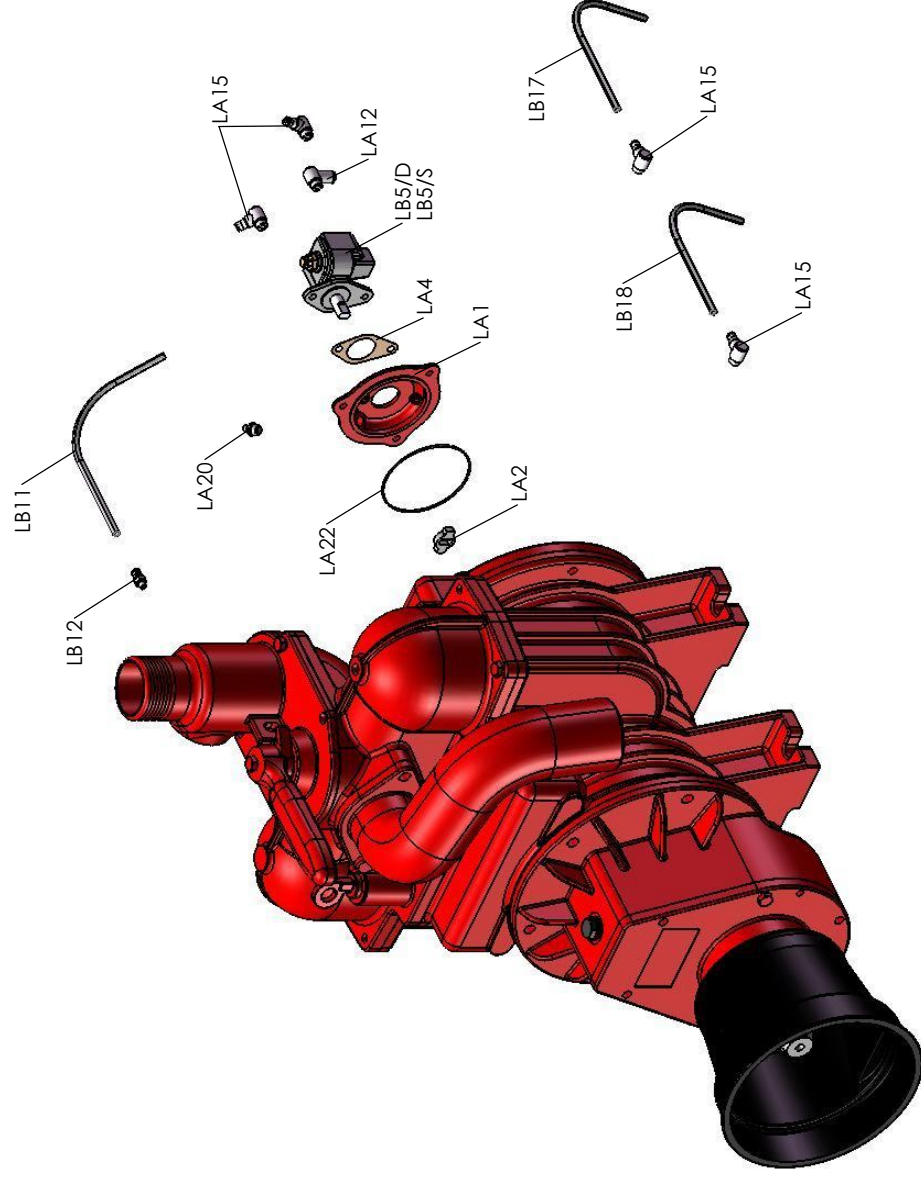



# Vordermaier GmbH

## Ersatzteile für Kompressore Serie MEC/M 5000 – 6000 - 8000

Best.	Code-Bez.	Artikel	Preis
1243	AM 1	Gehäuse für MEC-5000	637,44
1454	AMEC 1	Gehäuse für MEC-6500 LF	762,16
1664	AMEC 1/LA	Gehäuse für MEC-6500 LA	762,16
1274	AME 1	Gehäuse für MEC-8000 LF	845,30
1665	AME 1/LA	Gehäuse für MEC-8000 LA	845,30
1244	AM 2	Getriebegehäuse	157,97
1245	AM 3	Flansch für Gehäuse	108,09
1246	AM 4	Dichtung für Gehäuseflansch	0,49
1215	AM 5/M	Rotor für MEC-5000 M	353,36
1216	AMEC 5/M	Rotor für MEC-6500 M	429,58
1217	AME 5/M	Rotor für MEC-8000 M	512,72
1440	AM 6	Keil 6x6x25	0,49
1205	AM 7	Lamelle für MEC-5000 300x46,5x6,5	9,84
1208	AMEC 7	Lamelle für MEC-6500 370x46,5x6,5	12,19
1207	AME 7	Lamelle für MEC-8000 450x46,5x6,5	14,69
1294	AM 10	Ölmeßstab 79 mm <i>alte Ausführung</i>	2,36
1250	AM 12	Kugellager 6307	9,84
1218	AM 13	Dichtung	0,18
1251	AM 16	Schraube M 10x25 TE	0,24
1442	AM 17	Beilagscheibe 10 mm	0,08
1252	AM 18	Simmering 48x62x8	1,80
1445	AM 20	Beilagscheibe 6 mm <i>Auslaufmodell nur solange Vorrat</i>	0,04
1221	AM 21	Öleinfüllschraube 3/8"	0,69
1952	AM 23	Schraube M 10x16 TE	0,24
1456	AM 24	Beilagscheibe 10x16 mm	0,08
1447	AM 25	Kugellager 6304	3,60
1223	AM 26	Zahnrad mit Welle Z 55 - M 2,5 für MEC 5000	138,57
1953	AME 26	Zahnrad mit Welle Z 53 - M 2,5 für MEC 6500 + 8000	138,57
1225	AM 27	Simmering 35x62x10	1,94
1258	AM 28	Dichtung Getriebedeckel	0,62
1226	AM 30	Ölstandsglas 3/8"	1,52
1228	AM 32	Mutter M 24x2	3,46
1278	AME 32	Mutter M 27x2	4,02
1229	AM 33	Zahnrad Z 21 - M 2,5 für MEC 5000	42,96
1277	AME 33	Zahnrad Z 23 - M 2,5 für MEC 6500-8000	42,96
1448	AM 34	Schraube M 8x25 TE	0,24
1449	AM 35	Beilagscheibe 8 mm	0,06
1279	AM 36	Krümmern	38,11
1457	AM 37	Dichtung zu Krümmern	0,72



# Vordermaier GmbH

## Ersatzteile für Kompressore Serie MEC/M 5000-6500-8000

Best.	Code-Bez.	Artikel	Preis
1271	AM 38/DX	Kollektor lose	187,07
1655	AM 38/SX	Kollektor lose	214,79
2824		Kollektor kompl. mit Krümmer für MEC 5000	304,86
1636		Kollektor kompl. mit Krümmer für MEC 6500-8000	304,86
1270	AM 39	Kollektor-Dichtung	2,40
1265	AM 40	Simmering 30x40x7	1,25
1266	AM 41	Gummikugel 70 mm	10,25
1267	AM 42	Dichtung zu Schlauchanschluß	1,11
1268	AM 43	Zapfwellenschutz „alte Ausführung“	Preis auf Anfrage
1234	AM 44	Einfachtropföler für Vakuumschmierung	17,18
1289	LF 12/D	Doppeltropföler für gepreßte Schmierung	18,29
1269	AM 45	Feder	1,11
1273	AM 48	Kugellager 6208	7,21
1458	AM 57	Distanzring 80x70x5 Auslaufmodell - nur solange Vorrat reicht	3,37
1459	AM 58	Distanzring 50x40x5 Auslaufmodell - nur solange Vorrat reicht	2,56
1460	AM 59	Schraube M 10x1 Auslaufmodell - nur solange Vorrat reicht	0,57
1451	AM 60	Griff (neues Modell)	7,76
1462	AM 61	Schlauchanschluß 60 mm	40,19
1463	AME 61	Schlauchanschluß 80 mm	40,19
1464	AM 62	Kegel	20,79
2823	AM 63	Flansch zu schwenkbaren Krümmer	13,85
2858	AM 64	O-Ring OR 179 zu Krümmer neu	0,61
2856	AME 83	schwenkbarer Krümmer 80 mm	34,64
1686	AM 93	Schraube M 6x16 TE Auslaufmodell – nur solange Vorrat reicht	0,17
2838	AM 94	Getriebedeckel CE	41,57
2837	AM 95	Zapfwellenschutz CE	9,56
1653	AM 96	Schraube 16x1	2,01
1654	AM 97	Beilagscheibe 16x20	0,10
1298	AM 106	Ölmeßstab 130 mm – neu	3,88
6049	AM 108	Schraube M 6x16 TEF	0,12
1531	AM 109	Seegering Ø80 mm zur Rotorfixierung für MEC/M+G	1,05
6569	AM 110	Verbindungsrohr für System BALLAST	11,36
6552	AM 111	Verbindungsbogen M/M ½“ für System BALLAST	10,25
6553	AM 112	Filterrohr für System BALLAST	22,17
6554	AM 113	Rückschlagventil für System BALLAST	41,57
1697	AM 114-5	Halterung für System BALLAST MEC 5000	12,47
6570	AM 114	Halterung für System BALLAST MEC6500-8000	13,86
1022	AM 115	Gewindestift M 10x1	0,69
6557	AM 116	Schraube M 10x28 TEF	0,33
6558	AM 117	Schraube M 8x25 TEF	0,24
1242		Dichtsatz für MEC-5000/6500/8000	7,34





# Vordermaier GmbH

## Ersatzteile für Kompressore Serie MEC/D + H 5000-6500-8000

Best.	Code-Bez.	Artikel	Preis
-------	-----------	---------	-------

### ERSATZTEILE FÜR KOMPRESSORE SERIE MEC / D

1563	AM 5/D	Rotor für MEC-5000/D	346,43
1567	AMEC 5/D	Rotor für MEC-6500/D	443,44
1568	AME 5/D	Rotor für MEC-8000/D	526,58
1486	AM 49	Nippel M 10x1	0,44
1556	AM 56	Schraube M 8x50 TE	0,24
1542	AM 75	Schraube M 10x90 TCEI	1,11
1553	AM 76	Simmering 45x60x10	2,63
1548	AM 77	Lagerdeckel (alt)	<i>Preis auf Anfrage</i>
1554	AM 86	Keil 8x7x40	0,60
1546	AM 87	Zapfwellenstummel 1 3/8" - 30 mm MEC-5000	56,82
1541	AME 87	Zapfwellenstummel 1 3/8" - 32 mm MEC-6500-8000	60,97
6561	AM 120	Lagerdeckel	44,34

Restliche Ersatzteile wie Serie M

### ERSATZTEILE FÜR KOMPRESSORE SERIE MEC / H

1633	AM 5/H	Rotor für MEC-5000/H	360,29
1637	AMEC 5/H	Rotor für MEC-6500/H	457,29
1638	AME 5/H	Rotor für MEC-8000/H	540,44
1486	AM 49	Nippel M 10x1	0,44
1475	AM 80	Simmering 55x68x8	2,36
1588	AM 81	Flansch für Hydraulikmotor	91,46
		<i>Bei Bestellung angeben ob für Gruppe 3 oder 3,5</i>	
1569	AM 82	Antriebshülse für Ölmotor MEC 5000/H	152,43
1587	AME 82	Antriebshülse für Ölmotor MEC 6500-8000/H	152,43

Restliche Ersatzteile wie Serie M



# Vordermaier GmbH

## Ersatzteile für Kompressore Serie MEC/P + G 5000-6500-8000

Best.	Code-Bez.	Artikel	Preis
-------	-----------	---------	-------

### ERSATZTEILE FÜR KOMPRESSORE SERIE MEC / P

1656	AM 5/P	Rotor für MEC-5000/P	367,22
1657	AMEC 5/P	Rotor für MEC-6500/P	443,44
1658	AME 5/P	Rotor für MEC-8000/P	526,58
1486	AM 49	Nippel M 10x1	0,44
1640	AM 50	Beilagscheibe 10x40	0,30
1498	AM 51	Schraube M 10x30 TE	0,33
1641	AM 52	Keil 8x7x50	0,72
1642	AM 53	Simmering 35x52x10	1,87
1644	AM 54	Lagerdeckel (alt)	<i>Preis auf Anfrage</i>
1645	AM 55	Lager 6207	5,82
6560	AM 119	Lagerdeckel	38,80

### ERSATZTEILE FÜR KOMPRESSORE SERIE MEC / G

1778	AM 98	Schraube M 12x35 TE	0,37
1793	AM 99	Beilagscheibe 12 mm	0,10
1970	AM 100	Flansch MEC/G	152,43
1734	AM 101	Dichtung	1,00
1704	AM 102	Zahnrad 28 mm Bohrung Z 39 - M 3 MEC 5000/G	113,63
1973	AME 102	Zahnrad 32 mm Bohrung Z 39 - M 3 MEC 6500+8000G	113,63
1798	AM 103	Schraube 10x25 TCEI	0,32
1170	AM 105	Zahnrad 28 mm Bohrung Z 56 – M 3 f. 1000 RPM	207,86
1171	AME 105	Zahnrad 32 mm Bohrung Z 56 – M 3 f. 1000 RPM	249,43
1023	AM 107	Dichtring MEC/G OR 171.12x2.62	0,83

### ERSATZTEILE FÜR KOMPRESSOR SERIE MEC mit **DOPPELAUSGANG** (DA)

1954	AM 69	Kollektor DA. lose	205,09
1287		Kollektor kompl. ohne Krümmer für Doppelausgang	336,04
2825		Kollektor DA kompl. mit Krümmer für Doppelausgang	374,15
1951	AM 72	Dichtung für Schlauchanschluß zu Doppelausgang DA	4,43
1292	AM 84	Doppelter Schlauchanschluß 60 mm neu	102,54
1296	AM 85	Kegel für Doppelausgang neu	40,19



## Rel. 0 dated 01/03/2012



LUBR OIL



Battioni®  
Pagani  
Pompe

# MEC 9000-11000-13500 / P

Rel. 0 dated 01/03/2012

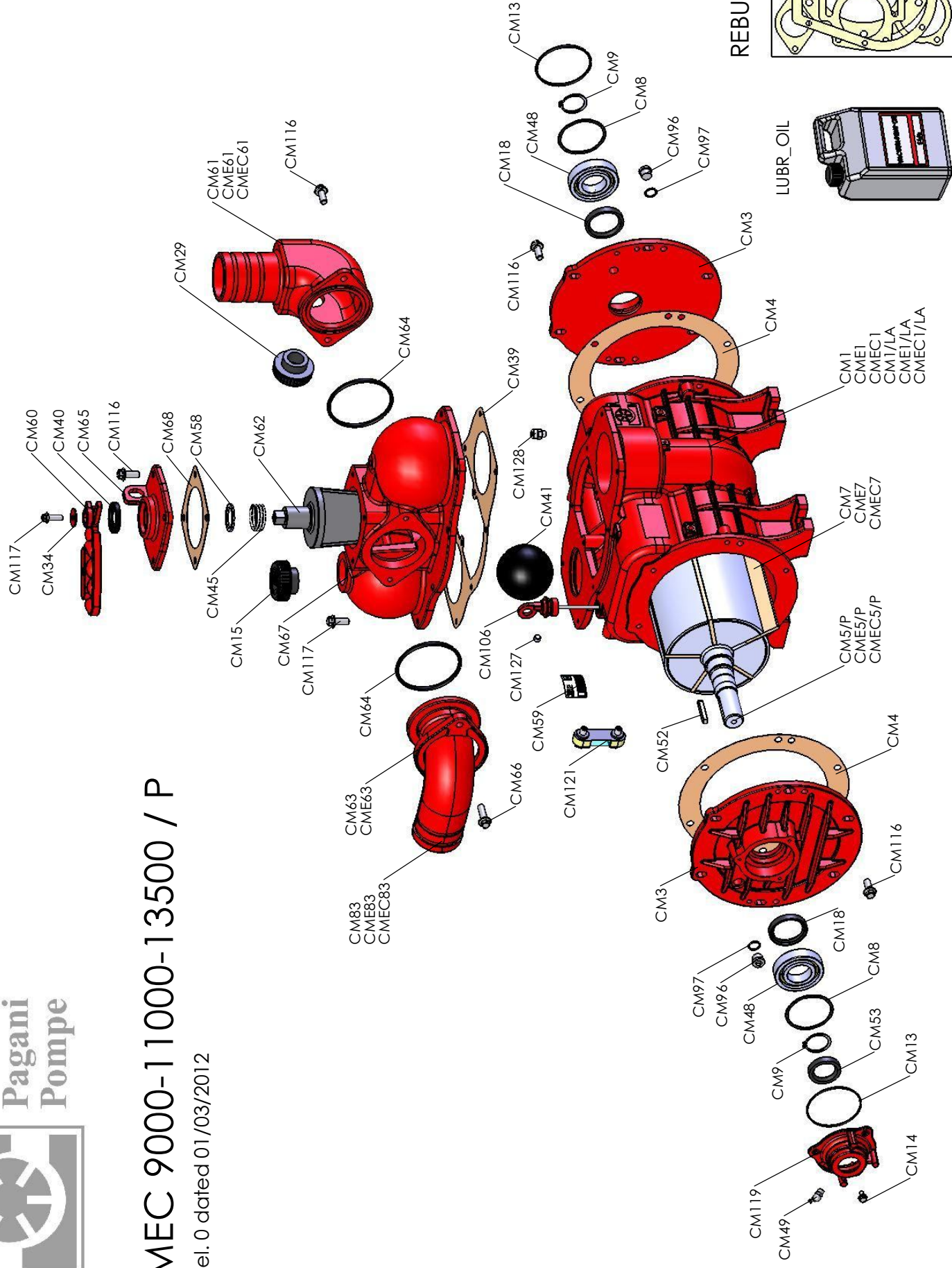

REBUILD KIT  
CM122  
CME122  
CMEC122

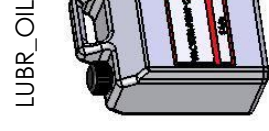
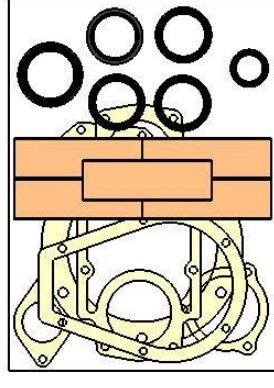





## Rel. 0 dated 01/03/2012



## REBUILD KIT

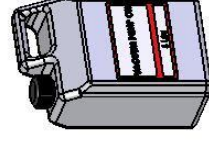
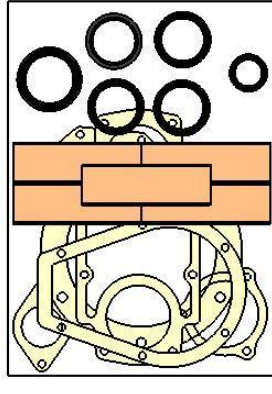

LUBR OIL



Battioni®  
Pagani  
Pompe

# MEC 9000-11000-13500 / H

Rel. 0 dated 01/03/2012

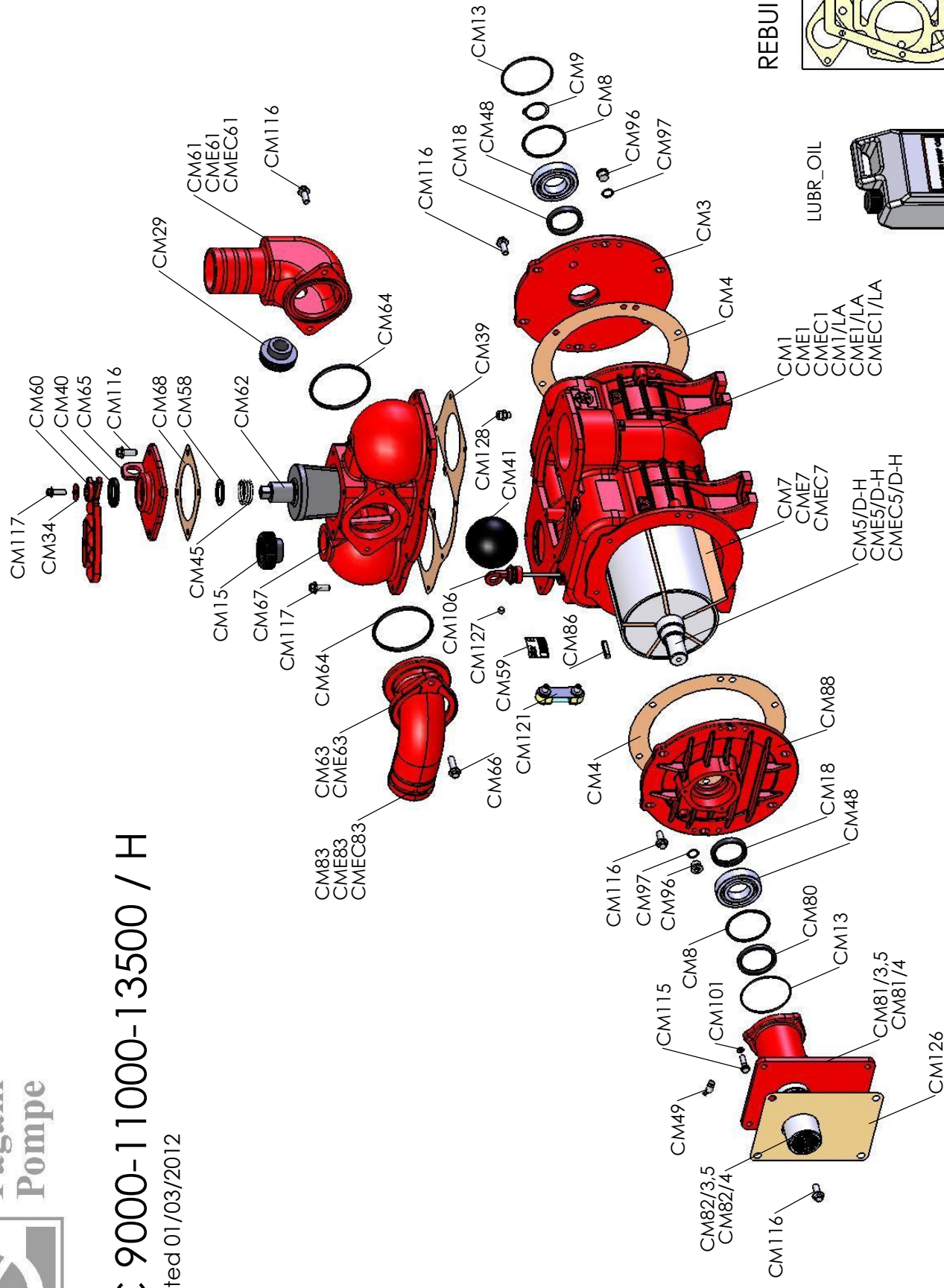

REBUILD KIT  
CM122  
CME122  
CMEC122

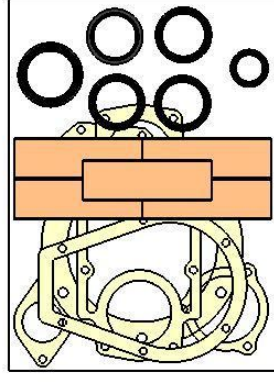

LUBR\_OIL

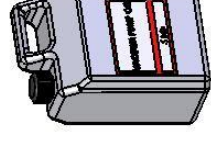





Battioni®  
Pagani  
Pompe

# MEC 9000-11000-13500 / G-GA

Rel. 0 dated 01/03/2012

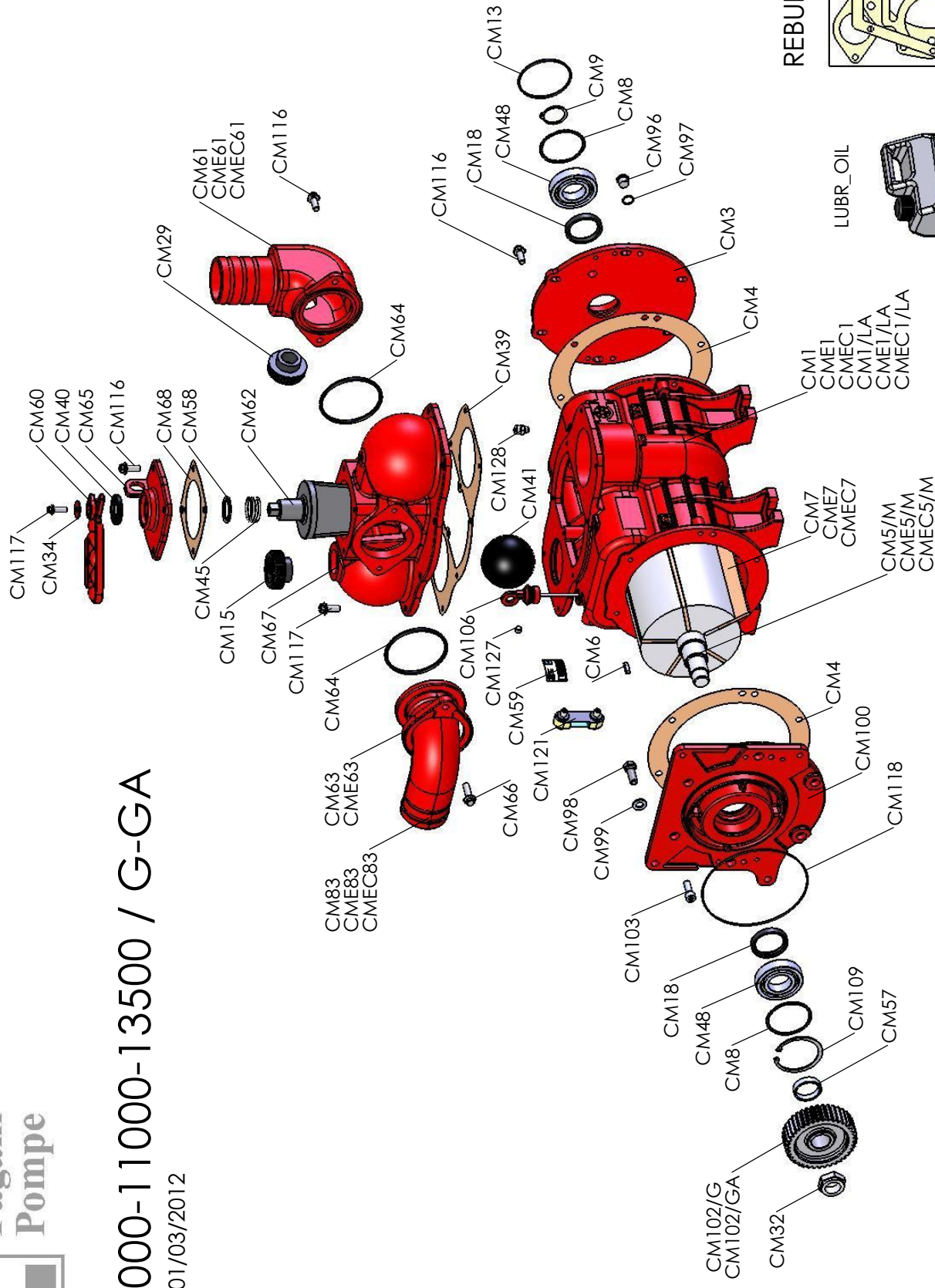

REBUILD KIT  
CM122  
CME122  
CMEC122

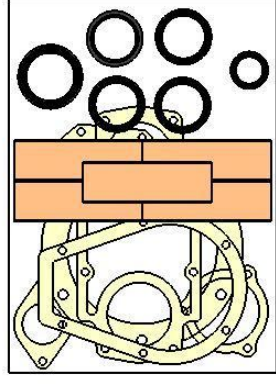

LUBR\_OIL

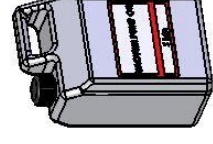



Battioni®  
Pagani  
Pompe

## MEC 9000-11000-13500 U.L.

Rel. 0 dated 01/03/2012

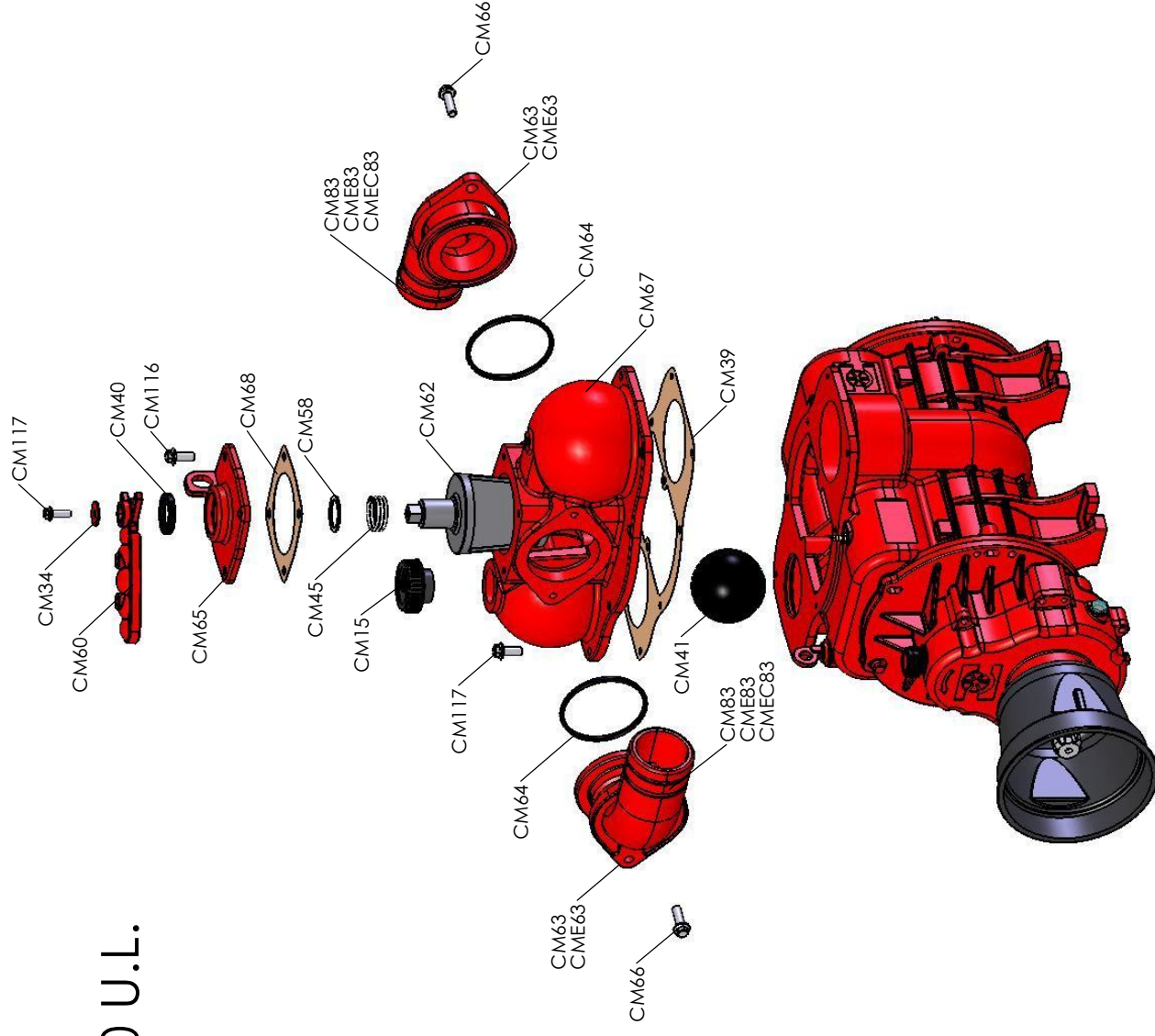



Battioni®  
Pagani  
Pompe

# MEC 9000-11000-13500 / M - S.C.

Rel. 0 dated 01/03/2012

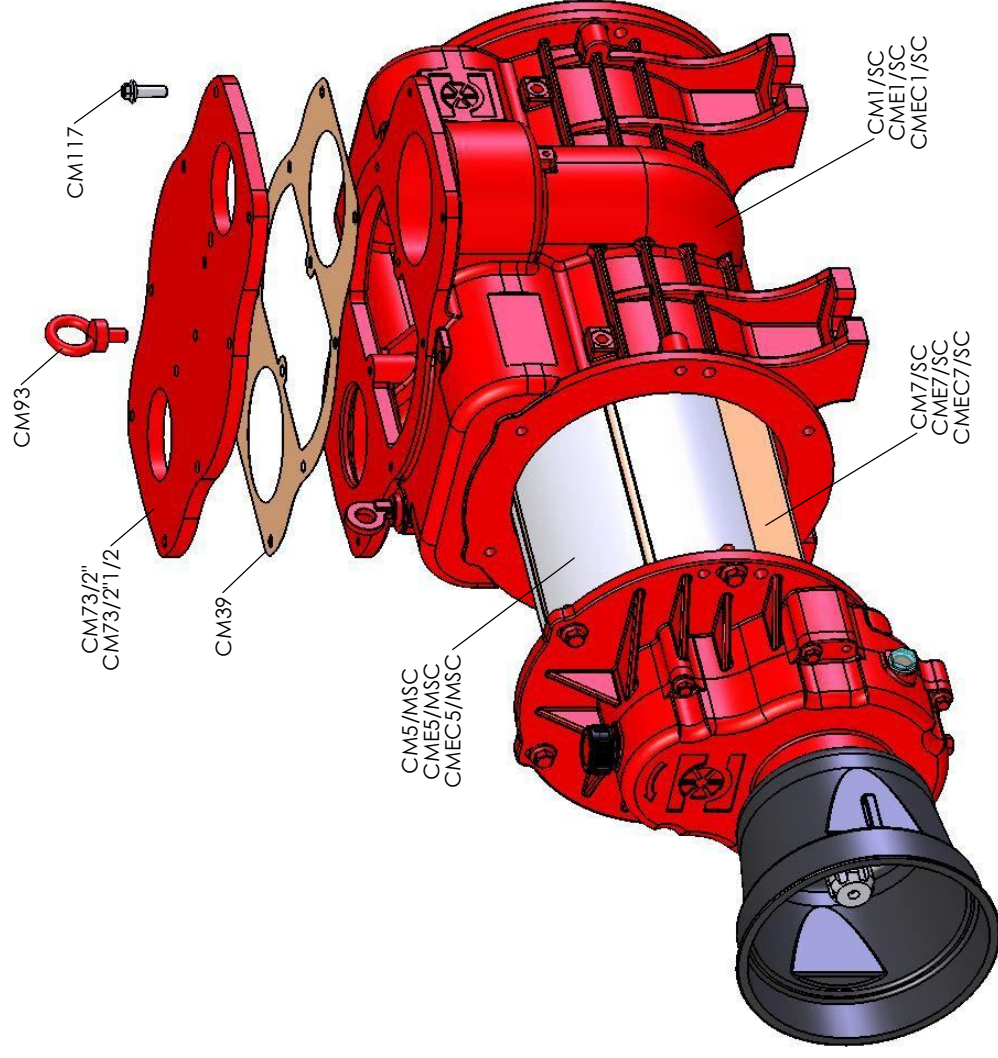

LUBR\_OIL

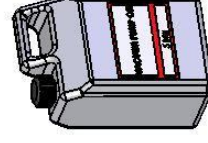

REBUILD KIT  
CM122/SC  
CME122/SC  
CMEC122/SC

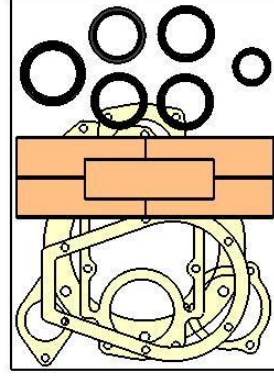



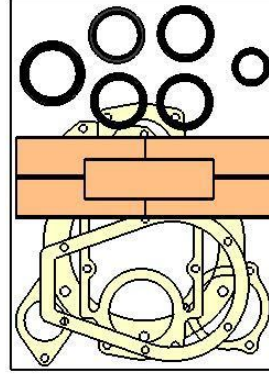

## Rel. 0 dated 01/03/2012

REBUILD KIT  
CM122/BAL  
CME122/BAL  
CMEC122/BAL



**Battioni®  
Pagani  
Pompe**

# MEC 9000-11000-13500 CON LEVA UNI 707

Rel. 0 dated 01/03/2012

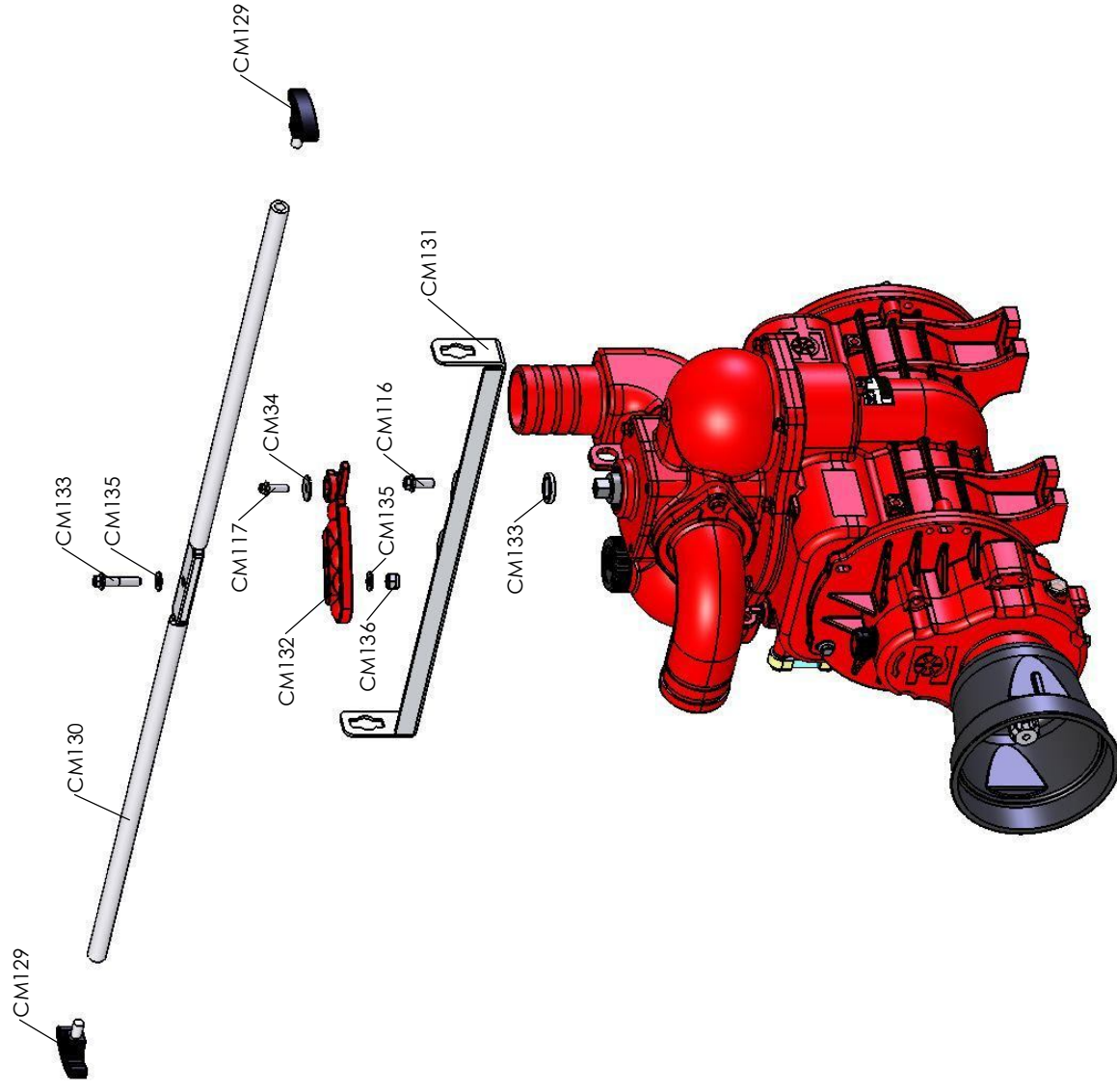





**Battioni®  
Pagani  
Pompe**

# MEC 9000 - 11000 - 13500 HYDRAULIC HOUSING

Rel. 0 dated 01/03/2012

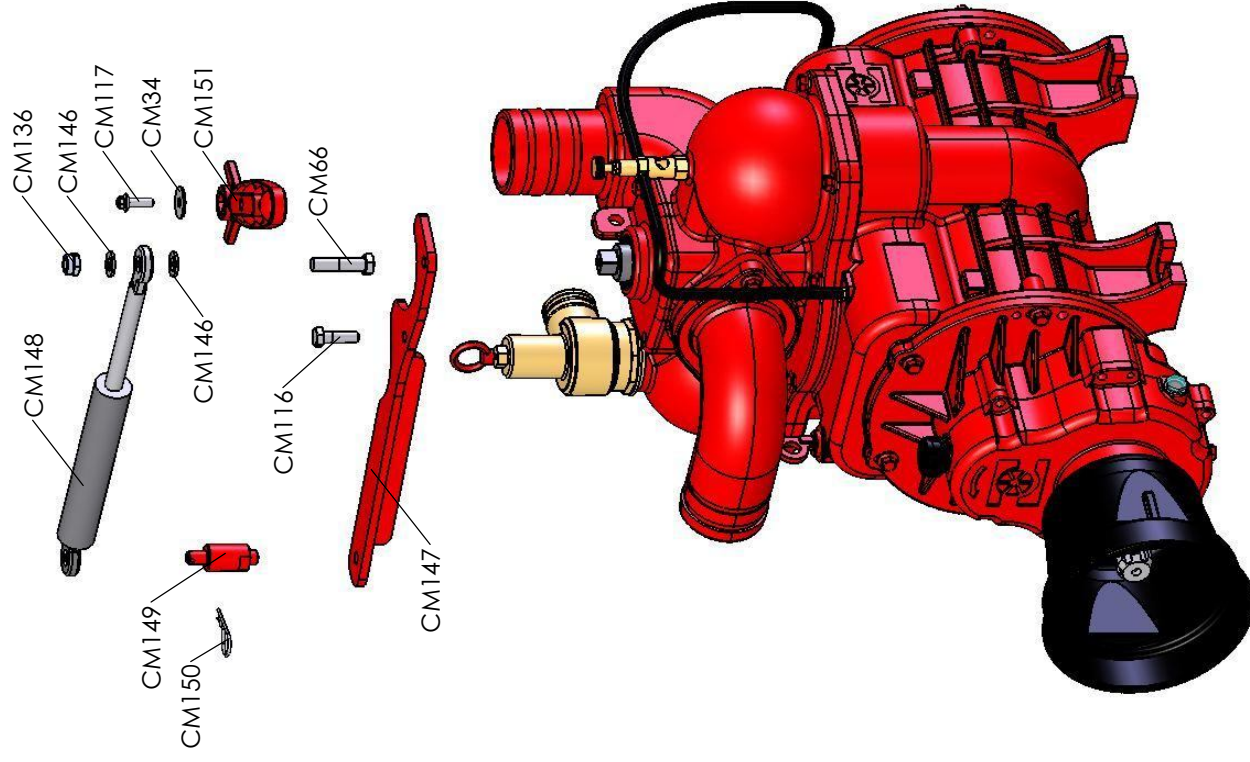

# MEC 9000-11000-13500 PNEUMATIC REVOLVING HOUSING

Rel. 0 dated 01/03/2012

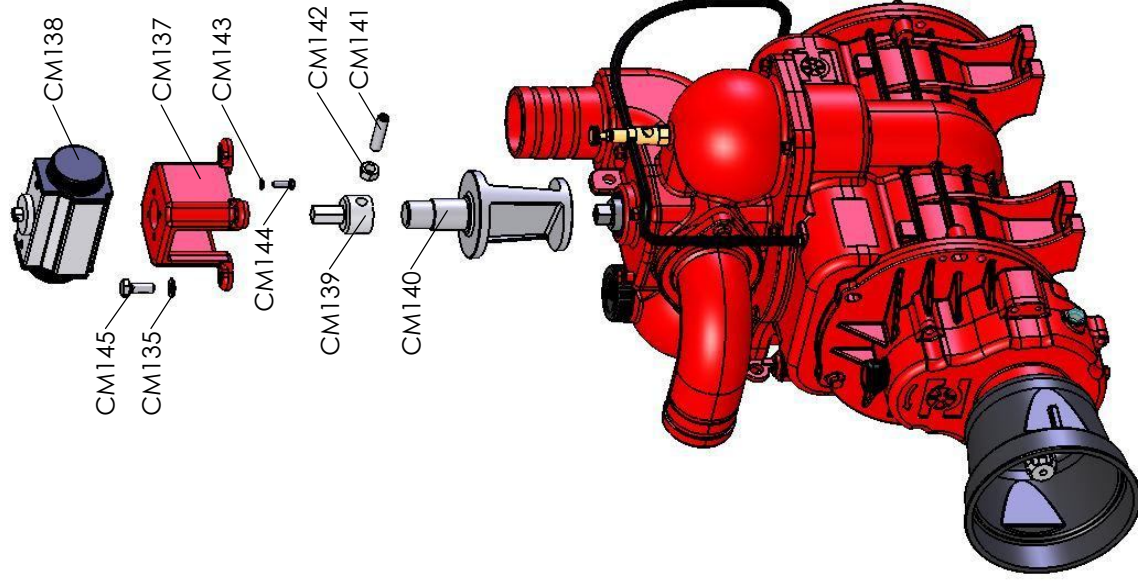



**Battioni®  
Pagani  
Pompe**

# Forced lubrication MEC 9000-11000-13500

Rel. 0 dated 01/03/2012

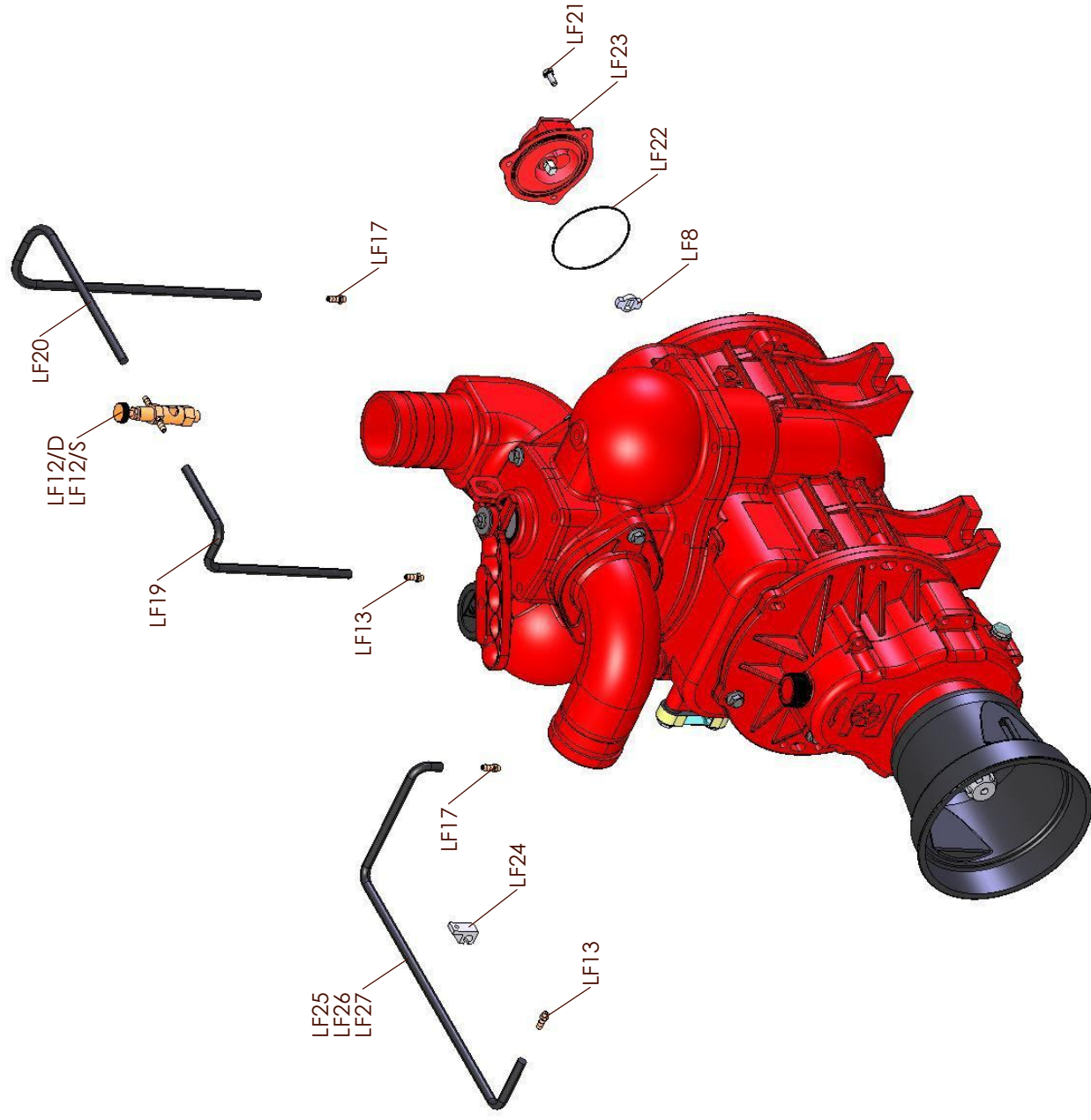



**Battioni®  
Pagani  
Pompe**

# Automatic lubrication MEC 9000-11000-13500

Rel. 0 dated 01/03/2012

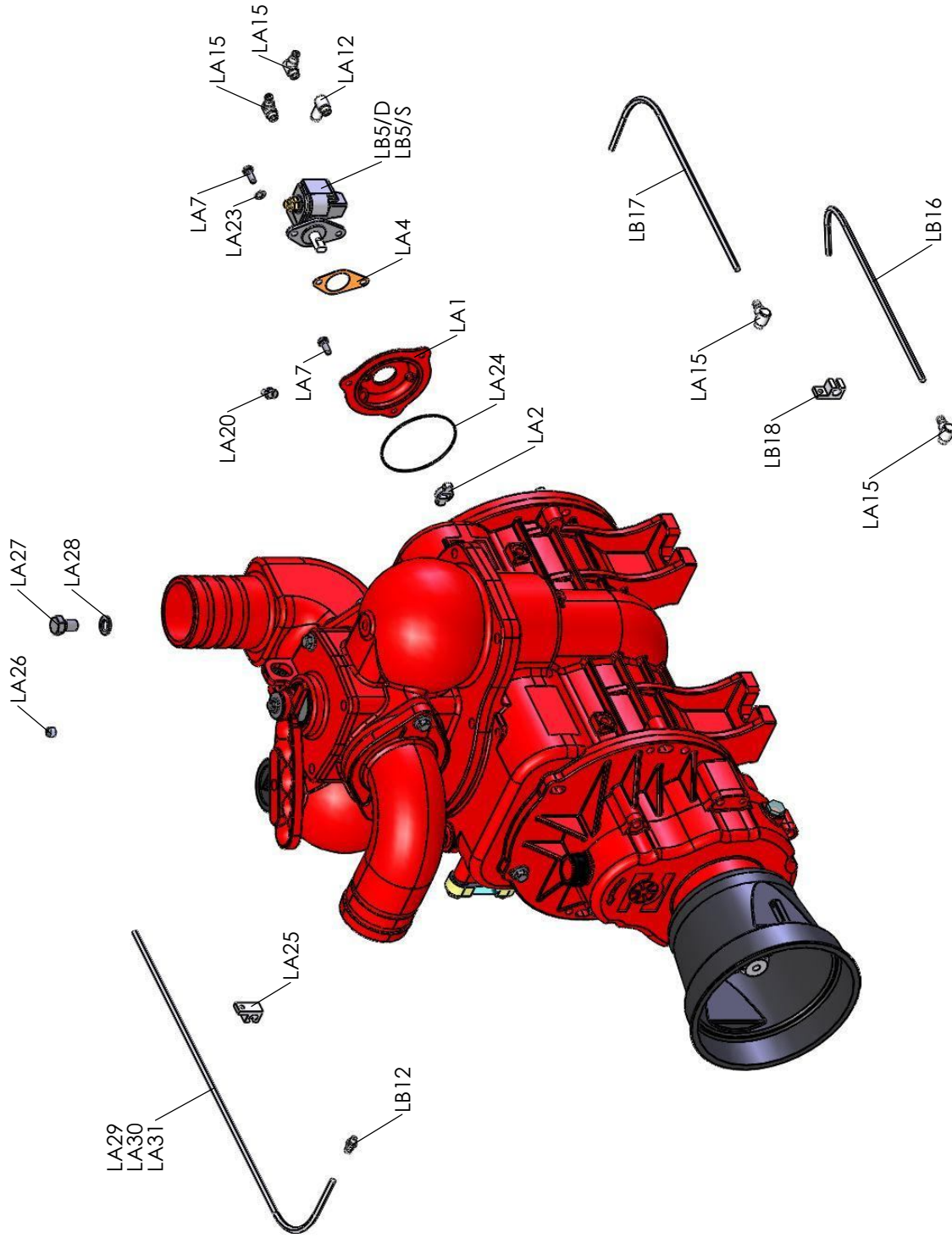



**Battioni®  
Pagani  
Pompe**

# MEC 9000-11000-13500 L.F. CON SERBATOIO LATERALE

Rel. 0 dated 01/03/2012

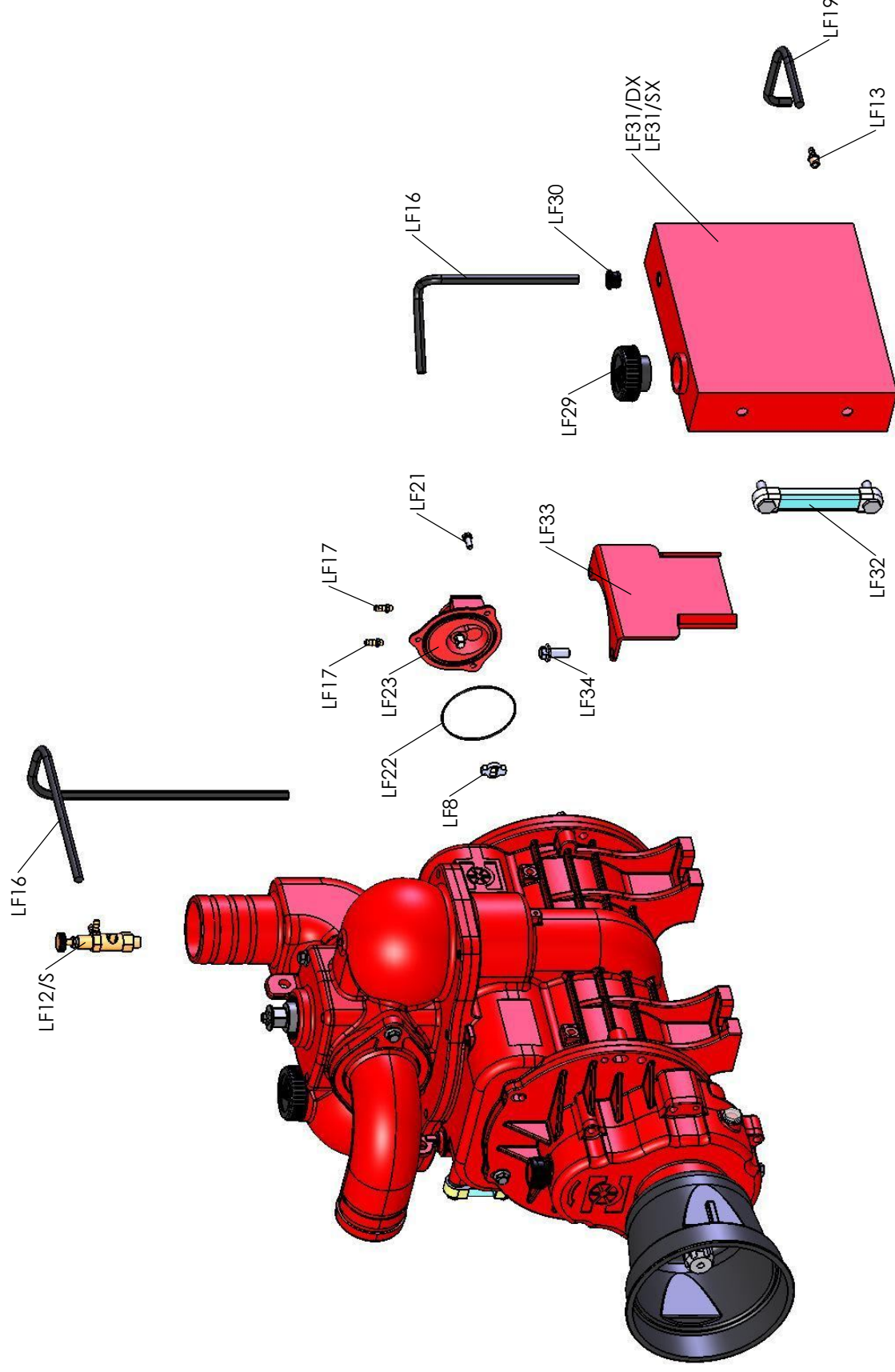





**Battioni®  
Pagani  
Pompe**

# MEC 9000-11000-13500 L.A. CON SERBATOIO LATERALE

Rel. 0 dated 01/03/2012

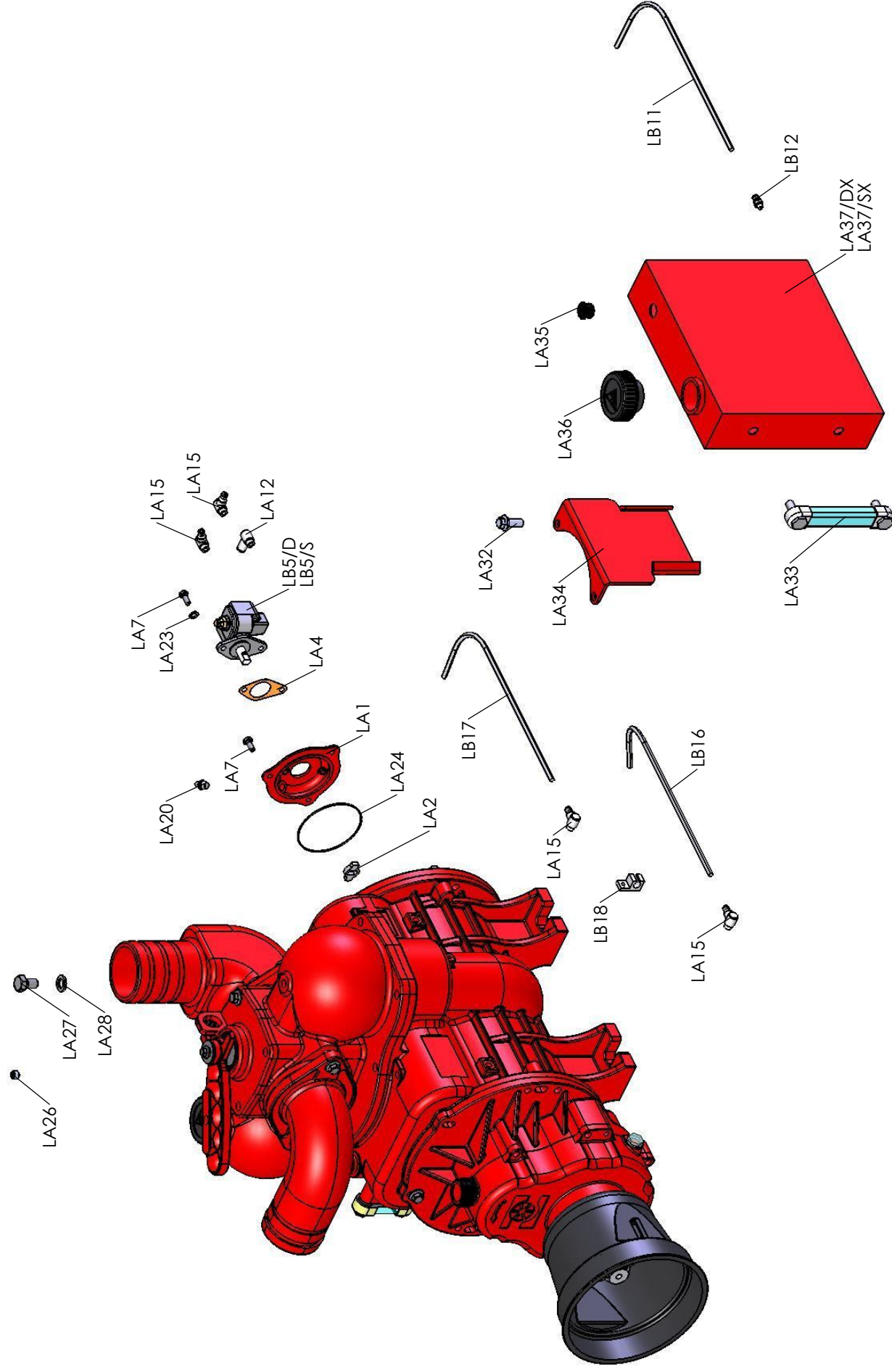



# Vordermaier GmbH

## Ersatzteile für Kompressore Serie MEC/M 9000 – 11000 - 13500

Best.	Code-Bez.	Artikel	Preis
6500	CM 1	Gehäuse für MEC-9000 LF	776,01
6437	CM 1/LA	Gehäuse für MEC-9000 LA	776,01
6438	CM 1/BAL	Gehäuse für MEC-9000 Ballast LF	776,01
6439	CM 1/BAL-LA	Gehäuse für MEC-9000 Ballast LA	776,01
6501	CME 1	Gehäuse für MEC-11000 LF	845,30
6440	CME 1/LA	Gehäuse für MEC-11000 LA	845,30
6441	CME 1/BAL	Gehäuse für MEC-11000 Ballast LF	845,30
6442	CME 1/BAL-LA	Gehäuse für MEC-11000 Ballast LA	845,30
6502	CMEC 1	Gehäuse für MEC-13500 LF	942,30
6443	CMEC 1/LA	Gehäuse für MEC-13500 LA	942,30
6444	CMEC 1/BAL	Gehäuse für MEC-13500 Ballast LF	942,30
6445	CMEC 1/BAL-LA	Gehäuse für MEC-13500 Ballast LA	942,30
6503	CM 2	Getriebegehäuse MEC/M	180,15
6504	CM 3	vorderer und hinterer Flansch für Gehäuse	187,07
6505	CM 4	Dichtung für Flansch zu Gehäuse	1,21
6506	CM 5/M	Rotor für MEC-9000 M	526,58
6507	CME 5/M	Rotor für MEC-11000 M	595,87
6508	CMEC 5/M	Rotor für MEC-13500 M	692,87
1440	CM 6	Keil 6x6x25	0,49
6523	CM 7	Lamelle Long Life für MEC- 9000 300x60x6,5	55,43
6524	CME 7	Lamelle Long Life für MEC-11000 370x60x6,5	60,97
6525	CMEC 7	Lamelle Long Life für MEC-13500 460x60x6,5	65,13
6526	CM 8	Dichtring LMKAS 80F	3,19
6527	CM 9	Seeger-Ring Ø 40E	0,47
1250	CM 12	Kugellager 6307	9,84
1962	CM 13	Dichtring OR 86824	0,42
1686	CM 14	Schraube M 6x16 TEF	0,12
6528	CM 15	Blindstopfen 2“ schwarz	4,30
6529	CM 18	Simmering 48x62x10 DCV	3,05
1221	CM 21	Öleinfüllschraube 3/8"	0,69
1952	CM 23	Schraube M 10x16 TE	0,24
1456	CM 24	Alu-Beilagscheibe 10x16x1,5 mm	0,08
1447	CM 25	Kugellager 6304	3,60
1953	CM 26/M	Zahnrad mit Welle Z 53 - M 2,5	138,57
6531	CM 26/MA	Zahnrad mit Welle Z 43 - M 2,5 für 1000 RpM	167,67



# Vordermaier GmbH

## Ersatzteile für Kompressore Serie MEC/M 9000-1100-13500

Best.	Code-Bez.	Artikel	Preis
1225	CM 27	Simmering 35x62x10	1,94
6532	CM 28	Dichtung Getriebedeckel	1,80
6533	CM 29	Blindstopfen 1 1/2" schwarz	2,63
1226	CM 30	Ölstandsglas 3/8"	1,52
1278	CM 32	selbstsichernde Mutter M 27x2x16	4,02
1277	CM 33/M	Zahnrad Z 23 - M 2,5	42,96
6534	CM 33/MA	Zahnrad Z 33 - M 2,5	91,46
1533	CM 34	Distanzscheibe 8x23x4 Din 6340	0,46
6535	CM 39	Kollektor-Dichtung	2,97
1489	CM 40	Simmering 35x50x7	1,52
1551	CM 41	Gummikugel Ø 90 mm	18,43
6536	CM 45	Feder	2,63
1273	AM 48	Kugellager 6208	7,21
6537	CM 57	Distanzring	6,24
6538	CM 58	Beilagscheibe zu Hebel	2,47
6539	CM 59	Temperatur-Indikator, irreversible Anzeige bis 160°	6,24
6540	CM 60	Griff	8,31
6541	CME 61	Schlauchanschluss 80 mm	65,13
6542	CMEC 61	Schlauchanschluss 100 mm	65,13
6543	CM 62	Kegel	34,64
2833	CM 63	Flansch zu Krümmer 80 mm	8,59
2832	CME 63	Flansch zu Krümmer 100 mm	6,93
2830	CM 64	O-Ring OR 189 zu Krümmer	0,76
1360	CM 65	Kollektor-Deckel	28,13
2831	CM 66	Schraube M 10x35 TE	0,33
6544	CM 67	Kollektor lose	284,08
1361	CM 68	Dichtung Kollektor-Deckel	1,27
1417	CME 83	schwenkbarer Krümmer 80 mm	45,73
1418	CMEC 83	schwenkbarer Krümmer 100 mm	45,73
6548	CM 94	Getriebedeckel CE	90,07
2837	CM 95	Zapfwellenschutz Mod. 21902 CE	9,56
1653	CM 96	Metallstopfen 16x1	2,01
1654	CM 97	Alu-Beilagscheibe 16x20	0,10
1400	CM 106	Ölstopfen 18 mm	2,36
6550	CM 108	Schraube M 6x10 TEF FL/ZIGR 8.8	0,08
1531	CM 109	Seegering Ø 80 mm zur Rotorfixierung für MEC/M+G	1,05
6557	CM 116	Schraube M10x28 TEF	0,33
6558	CM 117	Schraube M8x25 TEF	0,24



# Vordermaier GmbH

## Ersatzteile für Kompressore Serie MEC/D + H + P 9000-13500

Best.	Code-Nr.	Artikel	Preis
-------	----------	---------	-------

### ERSATZTEILE FÜR KOMPRESSORE SERIE MEC / P

6512	CM 5/P	Rotor für MEC 9000/P	568,15
6513	CME 5/P	Rotor für MEC 11000/P	637,44
6514	CMEC 5/P	Rotor für MEC 13500/P	720,58
1486	CM 49	Nippel M 10x1	0,44
1641	CM 52	Keil 8x7x50	0,72
1642	CM 53	Simmering 35x52x10	1,87
6560	CM 119	Lagerdeckel	38,80

Restliche Ersatzteile wie Serie M

### ERSATZTEILE FÜR KOMPRESSORE SERIE MEC / D + H

6517	CM 5/D	Rotor für MEC 9000	D+H	526,58
6518	CME 5/D	Rotor für MEC 11000	D+H	595,87
6519	CMEC 5/D	Rotor für MEC 13500	D+H	692,87
1486	CM 49	Nippel M 10x1	D+H	0,44
1542	CM 75	Schraube M 10x90 TCEI	D	1,18
1553	CM 76	Simmering 45x60x10	D	2,63
1475	CM 80	Simmering 55x68x8	H	2,36
6545	CM 81/4	Flansch für Hydraulikmotor Gruppe 4	H	117,79
6546	CM 82/4	Antriebschülse für Ölmotor Gruppe 4	H	166,29
1554	CM 86	Keil 8x7x40	D+H	0,60
1541	CM 87	Zapfwellenstummel 1 3/8" - 32 mm DIN 9611	D	60,97
6547	CM 88	vorderer Flansch	H	200,93
1449	CM 101	Beilagscheibe Ø 8 mm	H	0,06
6556	CM 115	Schraube M8x25 TE 10.9	H	0,75
6561	CM 120	vorderer Deckel CE	D	44,34

Restliche Ersatzteile wie Serie M



# Vordermaier GmbH

## Ersatzteile Kompressore Serie MEC/G + BALLAST 9000-13500

Best.	Code-Bez.	Artikel	Preis
-------	-----------	---------	-------

### ERSATZTEILE FÜR KOMPRESSORE SERIE MEC / G

1778	CM 98	Schraube M 12x35 TE	0,37
1793	CM 99	Beilagscheibe 12 mm	0,10
6549	CM 100	Flansch MEC/G	284,08
1973	CM 102/G	Zahnrad 32 mm Bohrung Z 39 - M 3	113,63
1171	CM 102/GA	Zahnrad 32 mm Bohrung Z 50 - M 3 f. 1000 RPM	249,43
1798	CM 103	Schraube 10x25 TCEI	0,32
6559	CM 118	Dichtring MEC/G OR 3700	2,49

### ERSATZTEILE FÜR MEC-VERSION mit Luft-Injektoren „BALLAST“

6509	CM 5/MB	Rotor für MEC 9000/M Ballast	568,15
6510	CME 5/MB	Rotor für MEC 11000/M Ballast	637,44
6511	CMEC 5/MB	Rotor für MEC 13500/M Ballast	734,44
6515	CM 5/PB	Rotor für MEC 9000/P Ballast	609,73
6516	CME 5/PB	Rotor für MEC 11000/P Ballast	679,01
6568	CMEC 5/PB	Rotor für MEC 13500/P Ballast	776,01
6520	CM 5/DB-HB	Rotor für MEC 9000/D+H Ballast	568,15
6521	CME 5/DB-HB	Rotor für MEC 11000/D+H Ballast	637,44
6522	CMEC 5/DB-HB	Rotor für MEC 13500/D+H Ballast	796,80
6530	CME 18	Simmering 48x62x10 DCV Viton Ballast	30,49
6551	CM 110	Verbindungsrohr Ballast System	15,24
6552	CM 111	Verbindungsbogen M/M 1/2" Ballast System	10,25
6553	CM 112	Filterrohr Ballast-System	22,17
6554	CM 113	Rückschlagventil Ballast System	41,57
6555	CM 114	Halterung für Ballast System	24,25





# Vordermaier GmbH

## Ersatzteile für gepreßte Schmierung LF bei MEC + MEC II

Best.	Code-Bez.	Artikel	Preis
1599	LF 1	Deckel für Ölpumpe <i>Restbestände solange Vorrat reicht</i>	2,13
1560	LF 2	Dichtung <i>Restbestände solange der Vorrat reicht</i>	0,16
1682	LF 6	Schraube für Ölpumpendeckel M 5x12 TE <i>Restbestände</i>	0,07
1315	LF 8	Mitnehmer	0,97
1289	LF 12/D	Doppeltropföler 180°	18,29
1687	LF 13	Nippel M 10x1	1,31
1235	LF 14	Ölschlauch Ø 5x10,5 x 170	0,92
1235	LF 15	Ölschlauch Ø 5x10,5 x 170	0,92
1690	LF 16	Ölschlauch Ø 5x10,5 x 400	2,16
1691	LF 17	Nippel für Pumpengehäuse M 6x1	1,25
1201	LF 19	Ölschlauch Ø 5x10,5 x 210	1,13
1693	LF 20	Ölschlauch Ø 5x10,5 x 470	2,54
1686	LF 21	Schraube M 6x16 TE	0,12
1962	LF 22	O-Ring - OR 86824	0,42
1825	LF 23	Ölpumpe komplett für gepreßte Schmierung	52,66
1931	LF 24	Halterung D 10 LF	1,11
1932	LF 25	Ölschlauch Ø 5 x 10,5 x 500 MEC 9000	2,70
1933	LF 26	Ölschlauch Ø 5 x 10,5 x 550 MEC 11000	2,97
1934	LF 27	Ölschlauch Ø 5 x 10,5 x 600 MEC 13500	3,24
1009		Ölpumpe komplett mit Ölschläuche, Doppeltropföler und Nippel	76,22
6303		Ölschlauch Ø 5x10,5 Meterware, Preis per mtr.	5,40



# Vordermaier GmbH

## Ersatzteile für automatische Schmierung zu MEC

Best.	Code-Bez.	Artikel	Preis
1461	LA 1	Flansch	12,47
1315	LA 2	Mitnehmer	0,97
1353	LA 4	Dichtung	0,15
1445	LA 6 / LB 6	Beilagscheibe 6 mm	0,04
1686	LA 7 / LB 7	Schraube M 6x16 TE	0,12
1363	LA 8 / LB 15	Ölanschlußnippel 8x1x20	1,94
1682	LB 8	Schraube M 5x12 TE	0,08
1476	LA 11	Ölleitung 4x6x240	0,33
1477	LB 11	Ölleitung 4x6x260	0,36
1364	LA 12 / LB 21	Ölanschlußnippel 1/8"x6x90 Grad	9,28
1373	LB 12	Ölanschlußnippel 1/8"x6 für MEC-5000	3,46
1255	LA 13	Ölleitung 2x4x470	0,59
1362	LB 13	Ölanschlußnippel 8x1x30	2,22
1479	LA 14	Verschraubung 1/4"x1/8"	6,93
1483	LA 15 / LB 19	Ölanschlußnippel 1/8"x4x90 Grad	9,01
1339	LA 16 / LB 14	Ölanschlußnippel M 5x4	3,74
1492	LB 16	Ölleitung 2x4x690	0,86
1493	LB 17	Ölleitung 2x4x290	0,36
1539	LB 18	Halterung 4 mm	0,83
1486	LA 20 / LB 20	Ölanschlußnippel M 10x1	0,44
1218	LA 22 / LB 22	Dichtung	0,18
6903	LA 23	Beilagscheibe D 6	0,04
1962	LA 24	Dichtring OR 86824	0,42
6905	LA 25	Halterung D 6 LA	0,69
6906	LA 26	Stopfen M 10x1 DIN 906	0,51
6907	LA 27	Stopfen D 1/4"	1,62
6908	LA 28	Alu-Beilagscheibe D 1/4"	0,08
6909	LA 29	Ölleitung 4x6x500 Teflon-MEC 9000	5,20
6910	LA 30	Ölleitung 4x6x550 Teflon-MEC 11000	5,72
6911	LA 31	Ölleitung 4x6x600 Teflon-MEC 13500	6,24

## SE 10000-12000/M-K

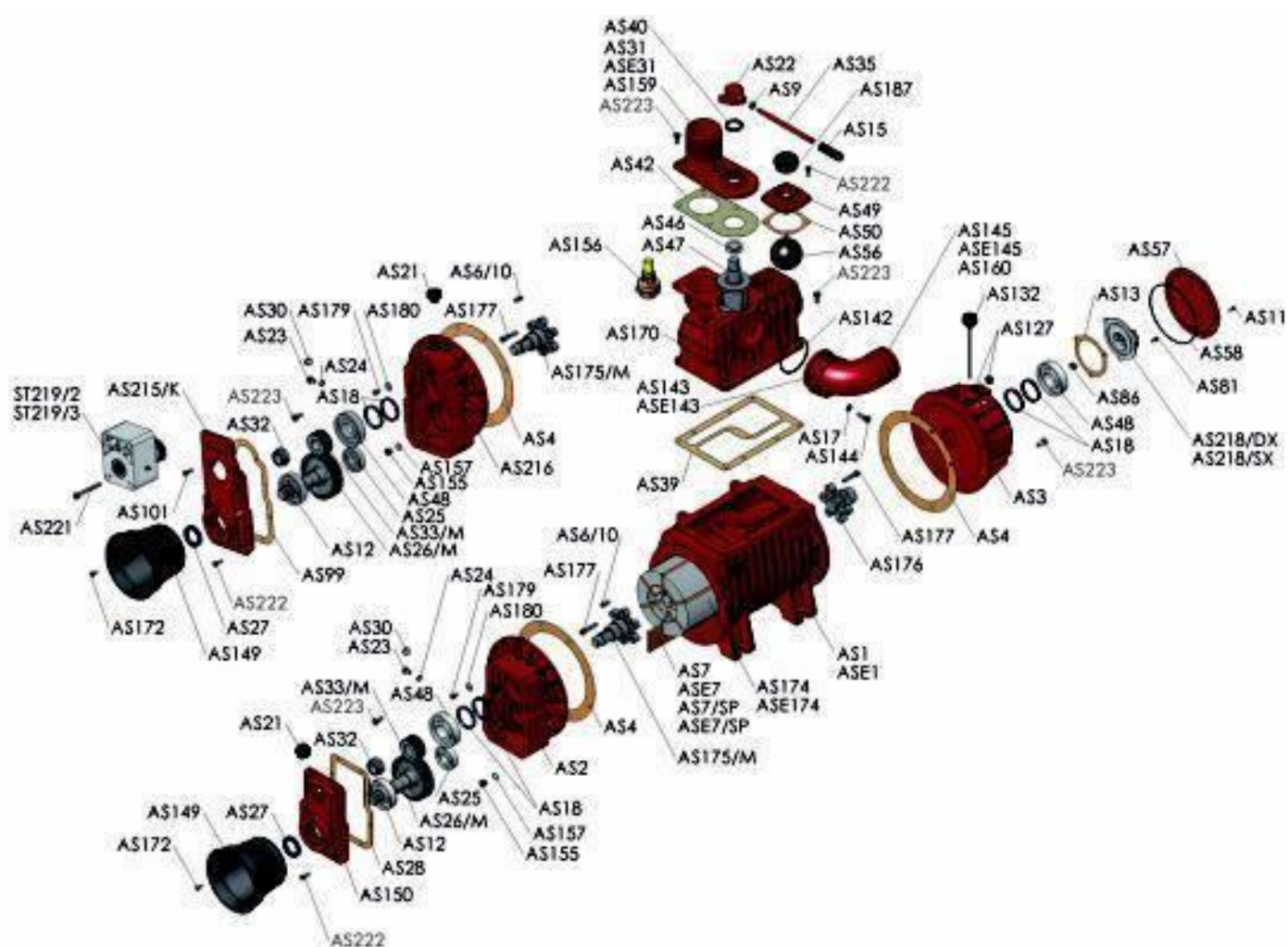

pag. 30

## SE 10000-12000 / P







## SE 10000-12000 D.U.

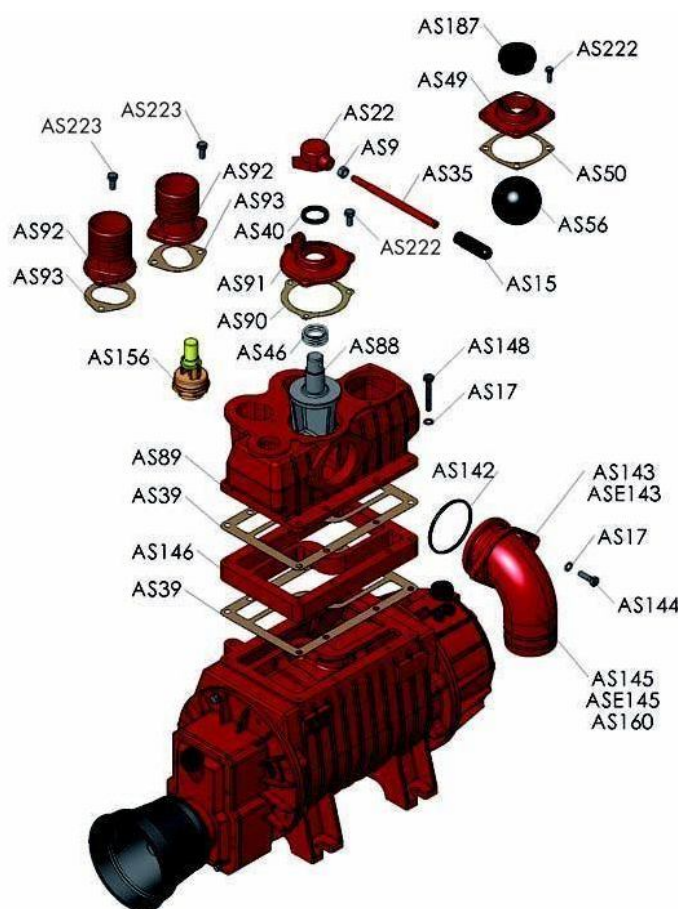

### FORCED LUBRICATION SE

### AUTOMATIC LUBRICATION SE

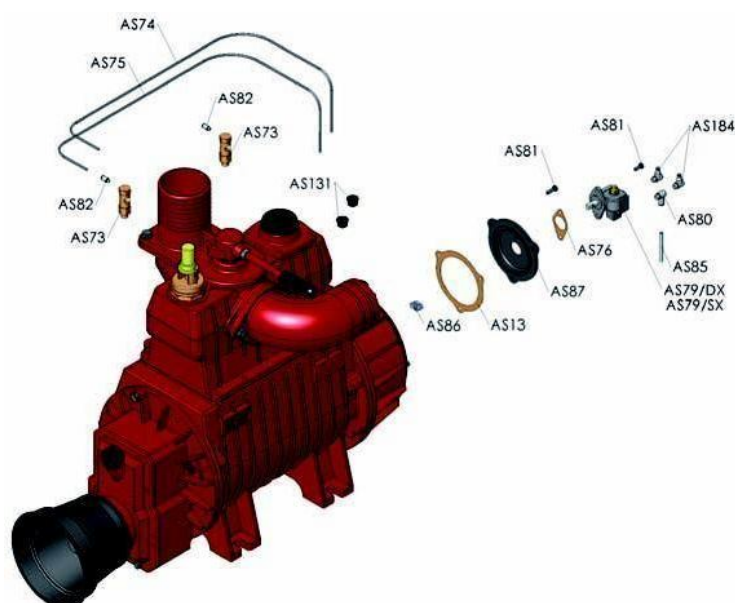
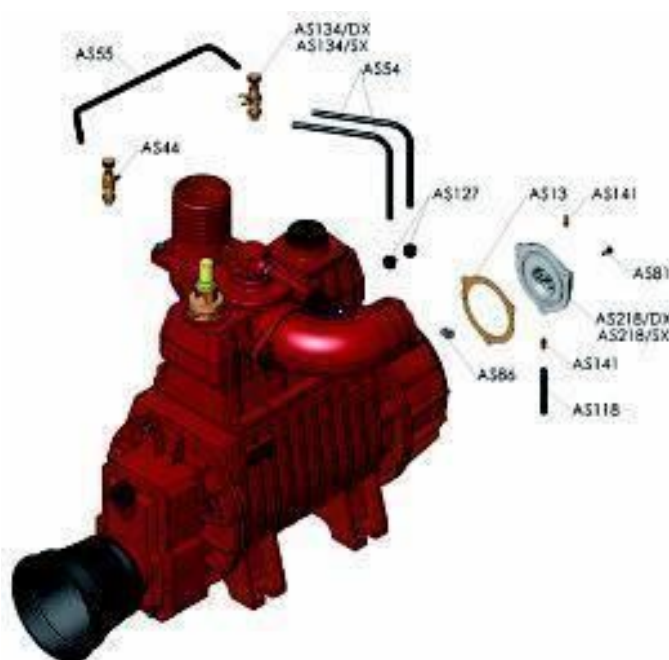



# Vordermaier GmbH

## Ersatzteile für Kompressore Serie SE/M 10/12000

Best.	Code-Bez.	Artikel	Preis
1430	AS 1	Gehäuse für SE 10000	970,00
1419	ASE 1	Gehäuse für SE 12000	1.080,88
1809	AS 2	Getriebegehäuse	235,58
1466	AS 3	Gehäuse für rückwärtigen Öltank	207,86
1407	AS 4	Dichtung für Kompressorgehäuse	0,80
1467	AS 5/M	Rotor SE 10000/M <i>alte Ausführung</i>	<i>Preis auf Anfrage</i>
1468	ASE 5/M	Rotor SE 12000/M <i>alte Ausführung</i>	<i>Preis auf Anfrage</i>
6120		Rotor geschraubt komplett für SE 10000/M-K	983,87
6121		Rotor geschraubt komplett für SE 12000/M-K	1.080,88
6137	AS 6/10	Keil 10x8x30	0,71
1887	AS 6/8	Keil 8x7x30 <i>alte Ausführung</i>	0,55
6082	AS 7	Lamelle für SE 10000 350x70x7,5	20,37
6083	ASE 7	Lamelle für SE 12000 400x70x7,5	23,28
1888	AS 9	Mutter M 12	0,15
1470	AS 11	Schraube M 6x16 TCEI	0,14
1471	AS 12	Kugellager 6308	11,09
1472	AS 13	Dichtung	0,26
1892	AS 15	Handgriff	1,32
1251	AS 16	Schraube M 10x25 TE	0,24
1442	AS 17	Beilagscheibe Ø 10 mm	0,08
1475	AS 18	Simmering 55x68x8	2,36
1444	AS 19	Schraube M 6x20 TE	0,15
1445	AS 20	Beilagscheibe Ø 6 mm	0,04
1415	AS 21	Öleinfüllschraube 1/2"	3,74
1580	AS 22	Griff-Kopfteil	14,55
1952	AS 23	Ölablaßschraube M 10x16 TE	0,24
1456	AS 24	Beilagscheibe 10x16 mm	0,08
1480	AS 25	Kugellager 6306	8,73
1429	AS 26/M	Zahnrad Z 52 - M 2,5	159,36
1481	AS 27	Simmering 40x62x10	2,43
1414	AS 28	Dichtung zu Getriebegehäuse	0,58
1226	AS 30	Ölstandsglas 3/8"	1,52
1420	AS 31	Schlauchanschluß 80 mm	70,67
1484	ASE 31	Schlauchanschluß 100 mm	66,52
1485	AS 32	Mutter M 30x2x19	5,13
1413	AS 33/M	Zahnrad Z 26 - M 2,5	60,97



# Vordermaier GmbH

## Ersatzteile für Kompressore Serie SE/M 10/12000

Best.	Code-Bez.	Artikel	Preis
1448	AS 34	Schraube M 8x25 TE	0,24
2432	AS 35	Gewindestange für Griff	6,37
1488	AS 170	Kollektor lose neue Ausführung	429,58
1422	AS 39	Kollektor-Dichtung	1,80
1301		Kollektor komplett mit Krümmer zu SE 10000	665,15
1302		Kollektor komplett mit Krümmer zu SE 12000	665,15
1489	AS 40	Simmering 35x50x7	1,52
1449	AS 41	Beilagscheibe 8 mm	0,06
1491	AS 42	Dichtung zu Schlauchanschluß	1,94
1268	AS 43	Zapfwellenschutz „altes Modell“	<i>Preis auf Anfrage</i>
1234	AS 44	Einfachtropföler	17,18
1494	AS 46	Feder	1,94
1428	AS 47	Kegel	39,09
1495	AS 48	Kugellager 6309	13,16
1496	AS 49	Gewindeflansch für Ventil	17,32
1497	AS 50	Dichtung zu Ventilausgang	0,76
1498	AS 51	Schraube M 10x30 TE	0,33
1499	AS 54	Ölschlauch 5x10, 5x340	1,84
1550	AS 55	Ölschlauch 5x10, 5x200	1,08
1551	AS 56	Gummikugel 90 mm	18,43
1437	AS 57	rückwärtiger Gehäusedeckel	27,02
1552	AS 58	Gummiring OR 4700	0,97
1686	AS 81	Schraube M 6x16 TE	0,12
1315	AS 86	Mitnehmer für Ölpumpe	0,97
1555	AS 118	Schlauch 5x10, 5x120	0,65
1560	AS 123	Dichtung zu Ölpumpendeckel	<i>Preis auf Anfrage</i>
1599	AS 124	Deckel für Ölpumpe	1,80
1682	AS 126	Schraube M 5x12 TE Auslaufmodell, solange Vorrat reicht	0,08
1564	AS 127	Muffe für Ölschlauch 10,5 mm	1,00
1565	AS 132	Ölmeßstab Ø 1/2"	3,60
1156	AS 134/SX	Dreifachtropföler für SE/D SX	20,09
1691	AS 141	Ölnippel M 6x1	1,25
2830	AS 142	O-Ring zu Krümmer neu OR 189	0,76
2833	AS 143	Flansch zu Krümmer 80 mm	8,59
2832	ASE 143	Flansch zu Krümmer 100 mm	6,93



# Vordermaier GmbH

## Ersatzteile für Kompressore Serie SE/M 10/12000 und DA

Best.	Code-Bez.	Artikel	Preis
1417	AS 145	Krümmen 80 mm neue Ausführung	45,73
1418	ASE 145	Krümmen 100 mm neue Ausführung	45,73
2840	AS 146	Abstandstück für SE 10-12000	109,47
2841	AS 147	Abstandstück für Tropföler	4,85
1998	AS 148	Schraube M 10x70 TE	0,49
2837	AS 149	Zapfwellenschutz CE	9,56
2839	AS 150	Getriebedeckel CE SE	63,74
1653	AS 155	Schraube 16x1	2,01
1654	AS 157	Beilagscheibe 16x20	0,10
1300	AS 172	Schraube M6x16 TEF zu Zapfwellenschutz	0,12
1513	AS 174	Rotorkörper schraubbar ohne Stummel SE 10000/M-D-H-P	803,73
1514	ASE 174	Rotorkörper schraubbar ohne Stummel SE 12000/M-D-H-P	873,02
1515	AS 175/M	vorderer Rotorstummel zu SE 10+12000/M-K	103,93
1518	AS 176	hinterer Rotorstummel zu SE 10+12000/M-D-H-P	84,53
1519	AS 177	Schraube M 10x55 TCEI – 12.9	0,50
1254	AS 179	Schraube M8x16 TE zu Distanzscheibe	0,22
1533	AS 180	Distanzscheibe Ø8x23x4 zur Rotorfixierung bei SE/M	0,46
6494	AS 218/DX	Ölpumpe gepresste Schmierung LF f. SE/M-P-H-G	52,65
6495	AS 218/SX	Ölpumpe gepresste Schmierung LF für SE/D	55,43
1595		Ölpumpe LF komplett m. Tropföler u. Ölschlauch	97,00
2836		Dichtsatz für SE-10000/12000 neu	11,92

## ERSATZTEILE FÜR **DOPPELAUSGANG** zu SE 10000 + 12000

1672	AS 88	Kegel	41,57
1673	AS 89	Kollektor lose	291,01
2829		Kollektor komplett	471,15
1674	AS 90	Dichtung	1,11
1675	AS 91	Flansch	33,26
1676	AS 92	Anschlußstutzen 80 mm	22,86
1677	AS 93	Dichtung	0,69



# Vordermaier GmbH

## Ersatzteile für Kompressore Serie SE/P-D-H 10000+12000

Best.	Code-Bez.	Artikel	Preis
6129		Rotor komplett geschraubt für SE 10000/ <b>D</b>	1.053,16
6130		Rotor komplett geschraubt für SE 12000/ <b>D</b>	1.164,02
6132		Rotor geschraubt komplett für SE 10000/ <b>H</b>	997,73
6133		Rotor geschraubt komplett für SE 12000/ <b>H</b>	1.080,88
1839	AS 5/D	Rotor für SE 10000/ <b>D</b> <i>alte Ausführung</i>	<i>Preis auf Anfrage</i>
1840	ASE 5/D	Rotor für SE 12000/ <b>D</b> <i>alte Ausführung</i>	<i>Preis auf Anfrage</i>
1838	AS 59	Flansch	200,93
1969	AS 60	Simmering 65x85x10	3,05
1819	AS 62	Dichtung zu Lagerdeckel	0,26
6139	AS 65/12	Keil 12x8x50	1,25
1668	AS 65	Keil 10x8x50 <i>alte Ausführung</i>	0,93
1716	AS 67	Zapfwellenstummel <i>Auslaufmodell solange der Vorrat reicht</i>	113,63
1956	AS 68	Schraube M 14x30 TE	0,61
1808	AS 69	Beilagscheibe 14 mm	0,18
1835	AS 71/4	Flansch zu SE/H Gruppe 4	115,02
1309	AS 72/4	Antriebschülse für Ölmotor SE/H Gr. 4 Ch.12	166,29
1486	AS 158	Nippel M 10x1	0,44
1516	AS 175/D	vorderer Rotorstummel zu SE 10000+12000/ <b>D</b>	166,29
1159	AS 175/H	vorderer Rotorstummel zu SE 10000-12000/ <b>H</b>	110,86
1470	AS 11	Schraube M 6x16 TCEI zu Distanzring	0,14
6124		Rotor geschraubt komplett für SE 10000/ <b>P</b>	983,87
6125		Rotor geschraubt komplett für SE 12000/ <b>P</b>	1.108,59
1854	AS 5/P	Rotor für SE-10000/ <b>P</b> <i>alte Ausführung</i>	<i>Preis auf Anfrage</i>
1855	ASE 5/P	Rotor für SE-12000/ <b>P</b> <i>alte Ausführung</i>	<i>Preis auf Anfrage</i>
1838	AS 59	Flansch	200,93
1819	AS 62	Dichtung	0,26
1858	AS 135	Lagerdeckel	26,33
1860	AS 136	Simmering 45x65x10	2,36
6140	AS 137/12	Keil 12x8x80	1,94
1868	AS 137	Keil 10x8x80 <i>alte Ausführung</i>	<i>Preis auf Anfrage</i>
1517	AS 175/P	vorderer Rotorstummel zu SE10+12000/ <b>P</b>	124,72

Restliche Ersatzteile wie Serie M





# Vordermaier GmbH

## Automatische Schmierung für Kompressore Serie SE

Best.	Code-Bez.	Artikel	Preis
2419	S 13	Dichtung für SE 6500 + 8000 <i>lieferbar solange Vorrat reicht</i>	0,28
1472	AS 13	Dichtung für SE 10000 + 12000	0,26
1444	S 19 /+AS 19	Schraube M 6x20 TE	0,15
1445	S 20 + AS 20	Beilagscheibe 6 mm	0,04
1206	S 73 + AS 73	Tropföler	11,64
1255	S 74	Plastik - Ölleitung 2x4x470 <i>lieferbar solange Vorrat reicht</i>	0,55
1260	AS 74	Plastik - Ölleitung 2x4x540	0,68
1257	S 75	Plastik - Ölleitung 2x4x320 <i>lieferbar solange Vorrat reicht</i>	0,36
1262	AS 75	Plastik - Ölleitung 2x4x340	0,43
1353	S 76 + AS 76	Dichtung	0,15
1364	S 80 + AS 80	Ölanschlußnippel 1/8"x6x90°	9,28
1686	S 81 + AS 81	Schraube M 6x16 TE	0,12
1339	S 82 + AS 82	Ölanschlußnippel M 5x4	3,74
1363	S 84 + AS 84	Ölanschlußnippel 8x1x20	1,94
1377	AS 85	Ölleitung 4x6x80	0,11
1315	S 86 + AS 86	Mitnehmer	0,97
1398	AS 87	Flansch	16,49
1455	S 131 + AS 131	Muffe 4 mm	5,27



## Rel. 0 dated 01/03/2012

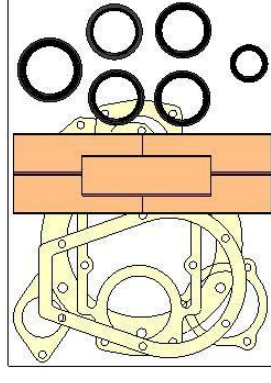

ST230  
STA230  
STAR230  
ST230/SP  
STA230/SP  
STAR230/SP  
A230/SP  
AR230/SP  
ARI230/SP



## Rel. 0 dated 01/03/2012



## REBUILD KIT

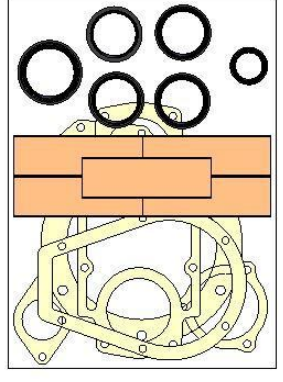



## Rel. 0 dated 01/03/2012



## REBUILD KIT

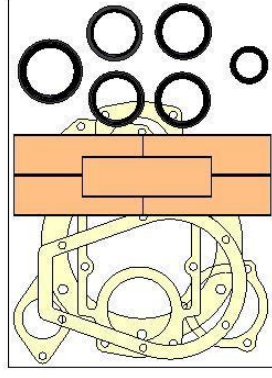





## Rel. 0 dated 01/03/2012



A diagram of a mechanical assembly. It features a yellow frame with a central circular opening and several small circular holes. An orange rectangular plate is positioned horizontally across the middle of the frame. Above the plate, there are six black circles of varying sizes, some of which appear to be connected to the frame or plate by thin lines.





## Rel. 0 dated 01/03/2012





## Rel. 0 dated 01/03/2012

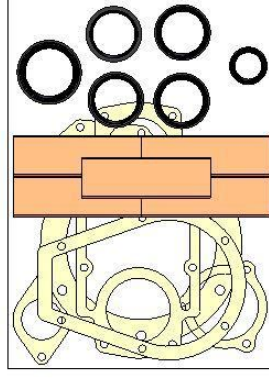

ST230  
STA230  
STAR230  
ST230/SP  
STA230/SP  
STAR230/SP  
A230/SP  
AR230/SP  
AR|230/SP



Battioni®  
Pagani  
Pompe

## STAR-AGRI 60-72-84/.....F

Rel. 0 dated 01/03/2012

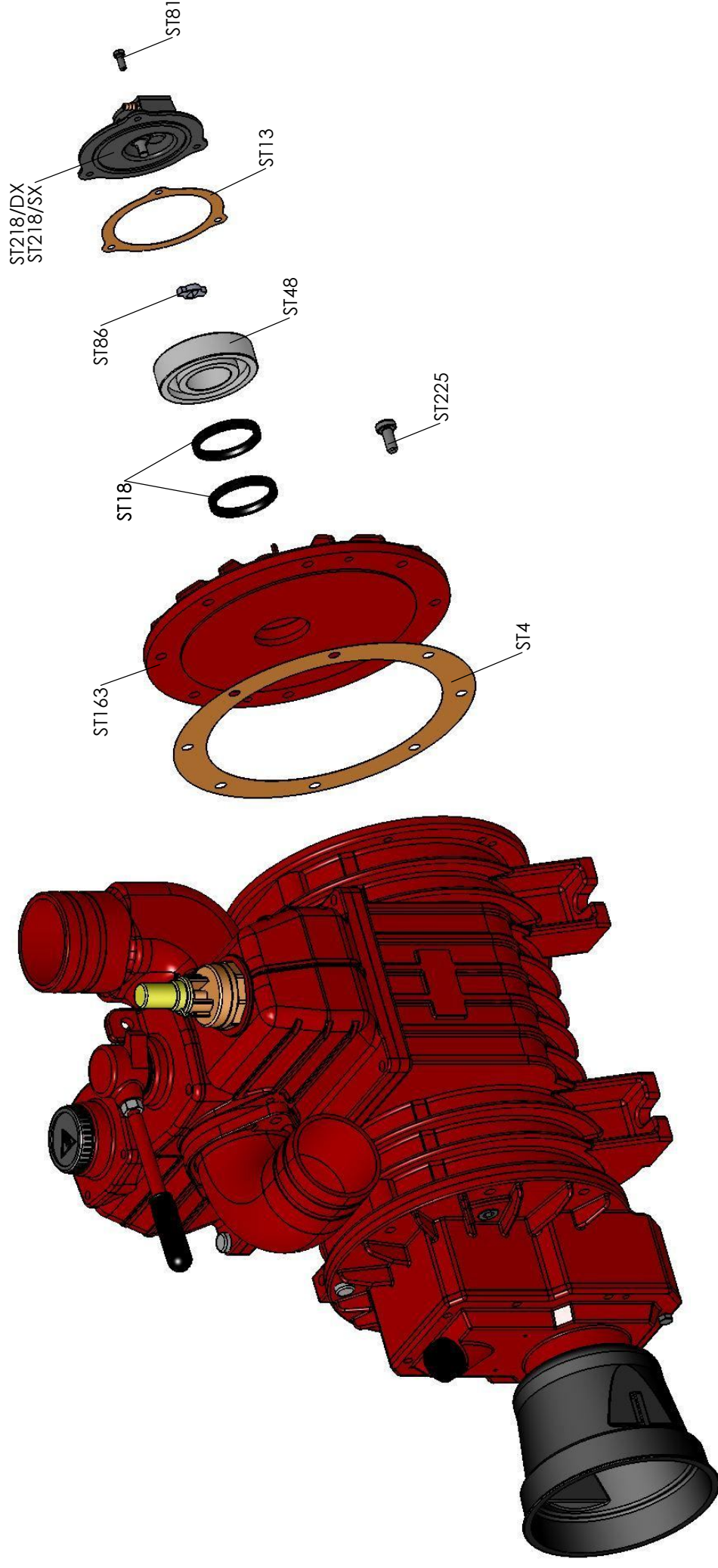





Battioni®  
Pagani  
Pompe

## STAR-AGRI 60-72-84 / D.U.

Rel. 0 dated 01/03/2012

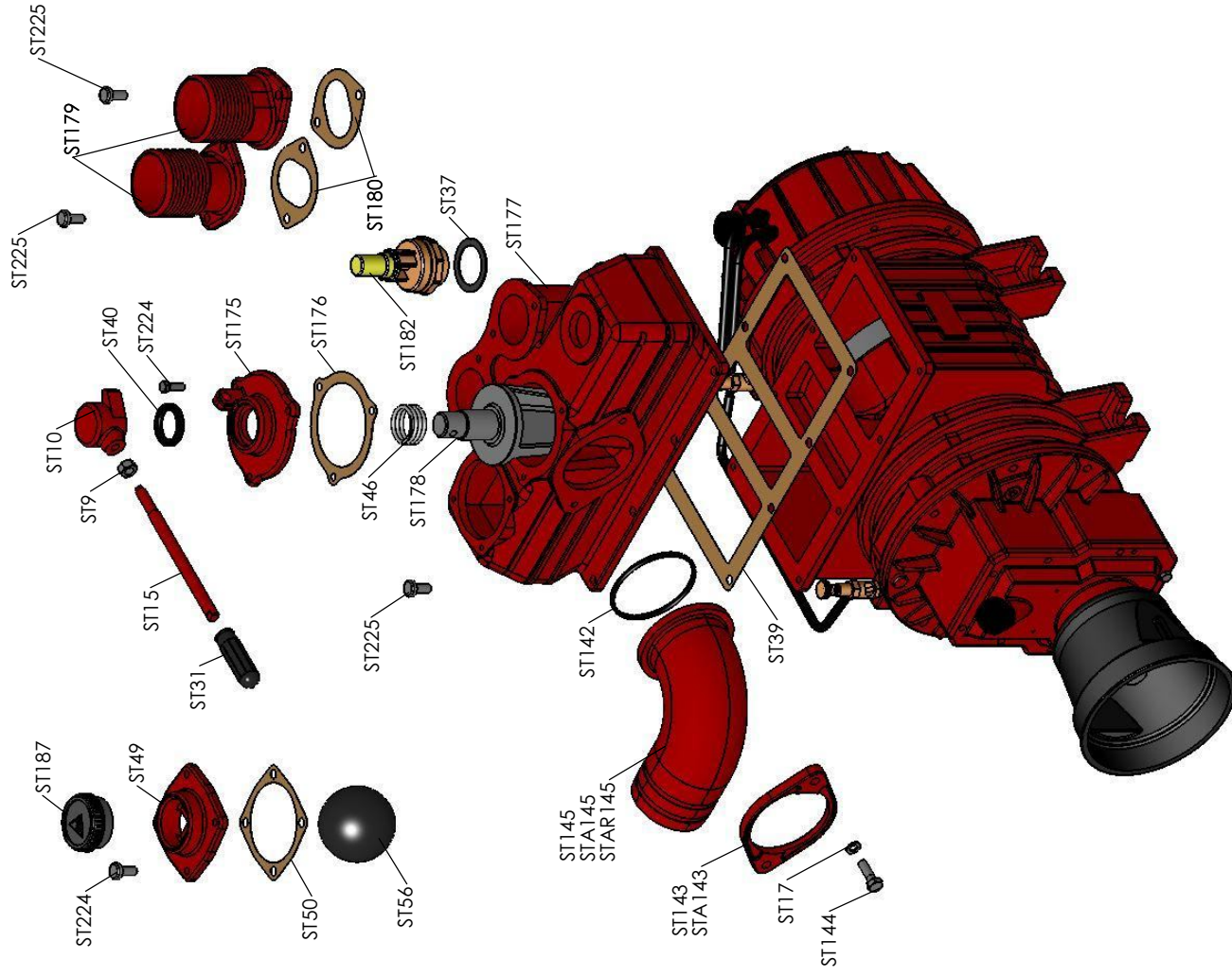



**Battioni®  
Pagani  
Pompe**

# STAR-AGRI CON LEVA UNI 707

Rel. 0 dated 01/03/2012

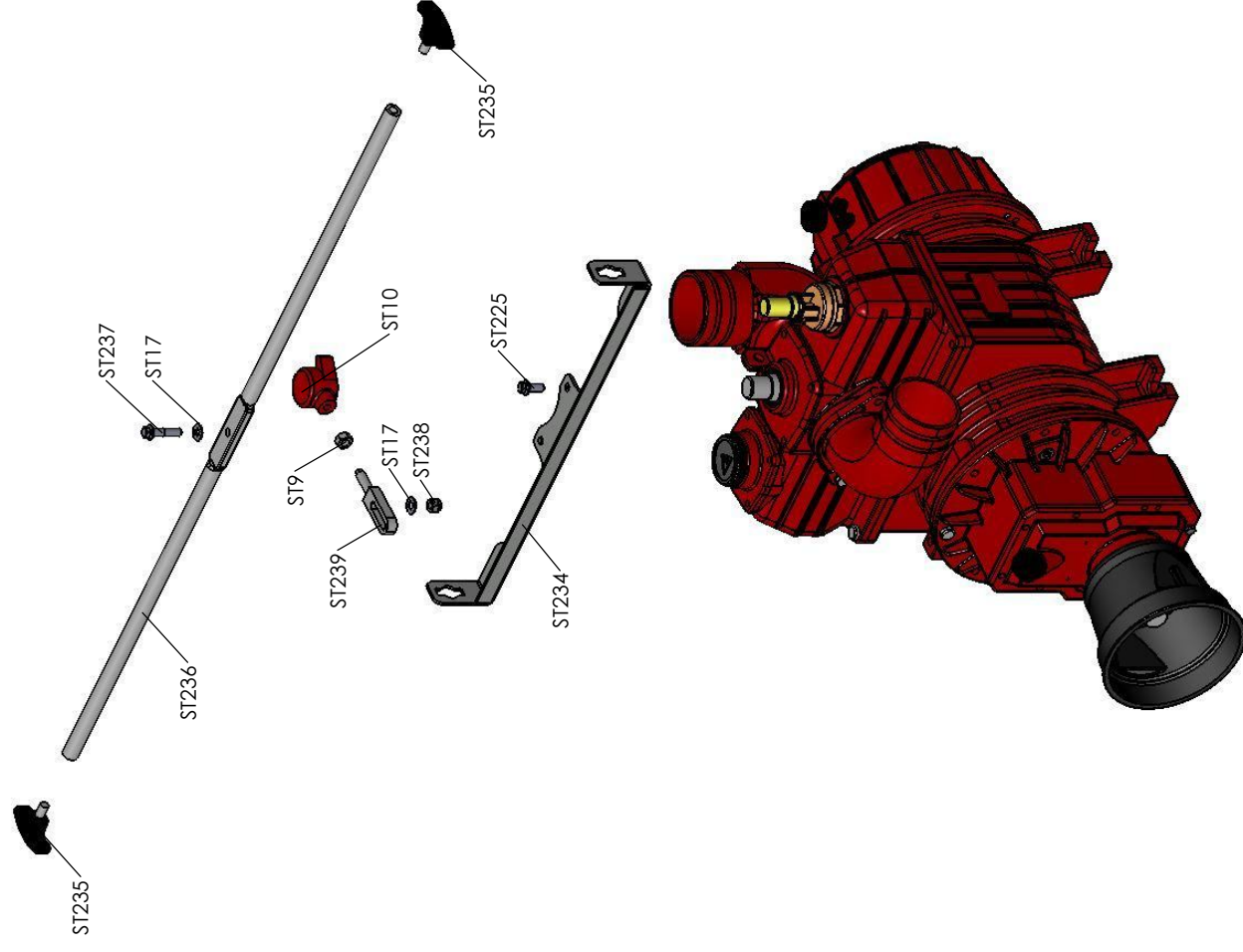



# STAR-AGRI PNEUMATIC REVOLVING HOUSING

Rel. 0 dated 01/03/2012

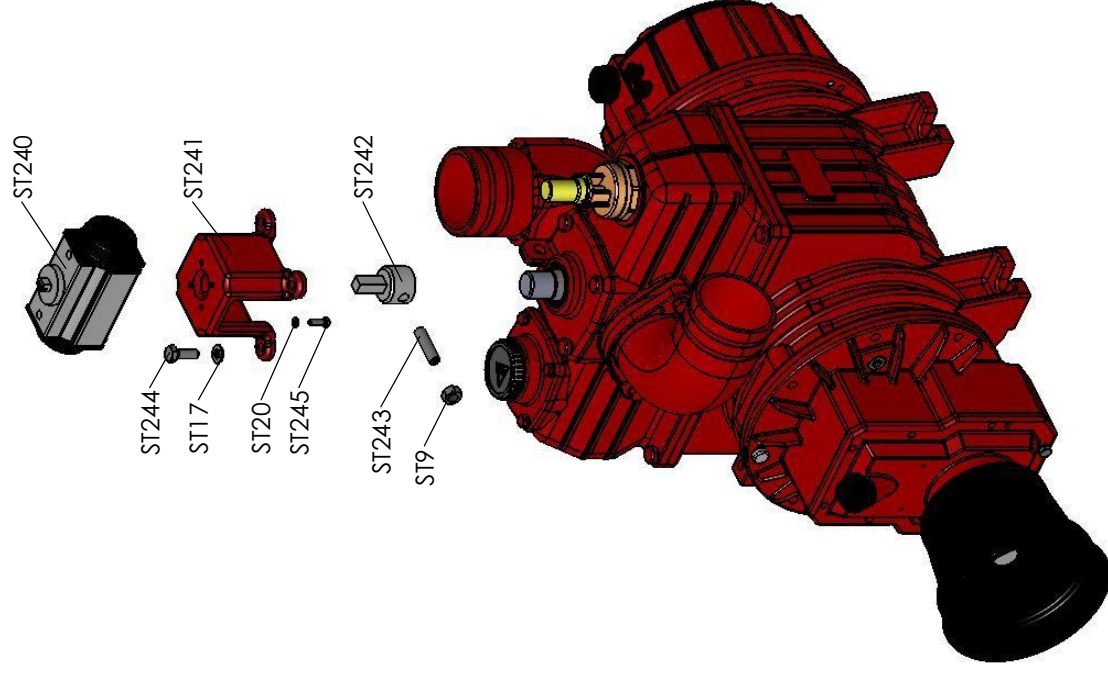



Battioni®  
Pagani  
Pompe

## Forced lubrication STAR-AGRI/....V

Rel. 0 dated 01/03/2012

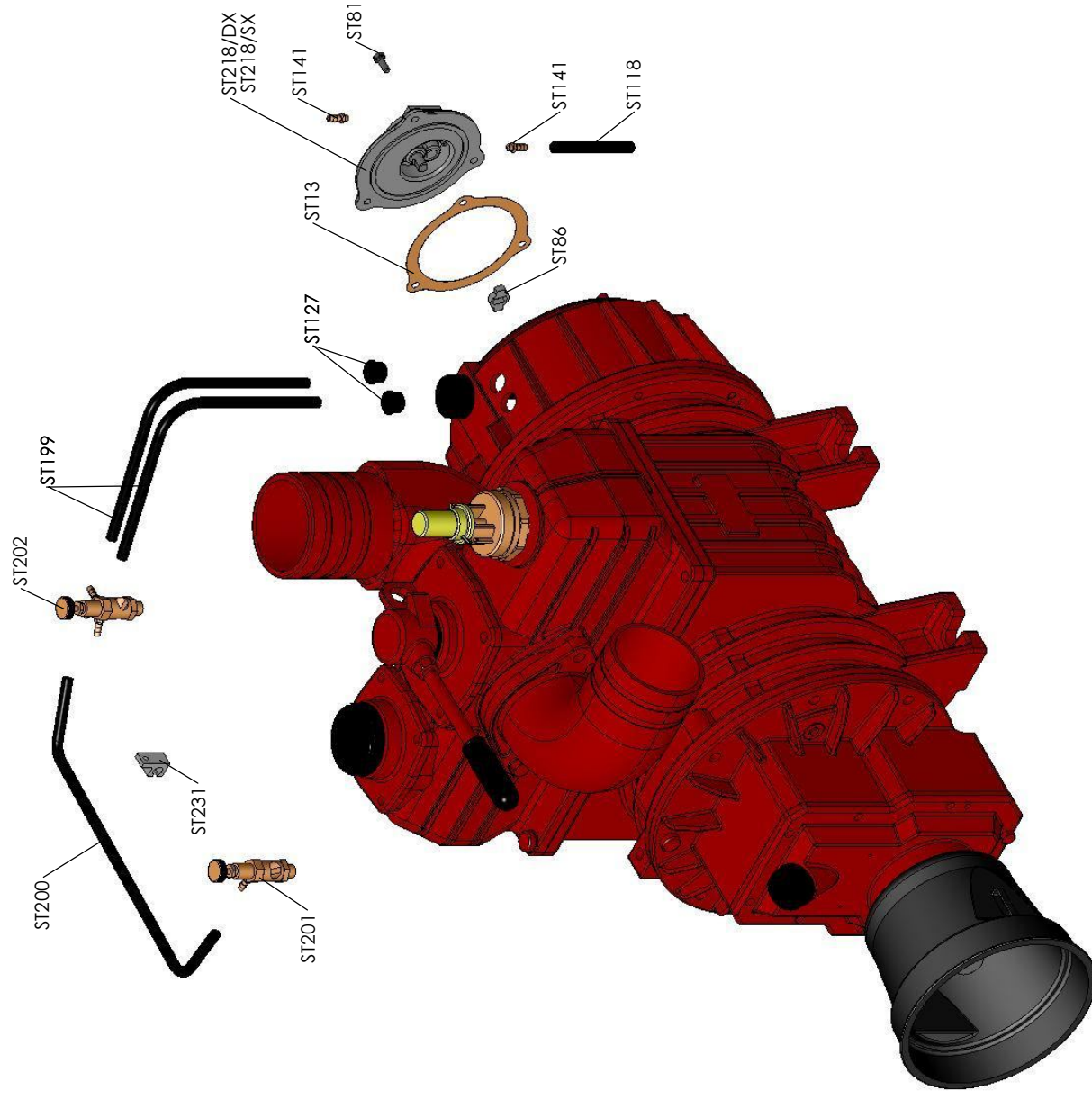



Battioni®  
Pagani  
Pompe

## Automatic lubrication STAR-AGRI / ..... V

Rel. 0 dated 01/03/2012

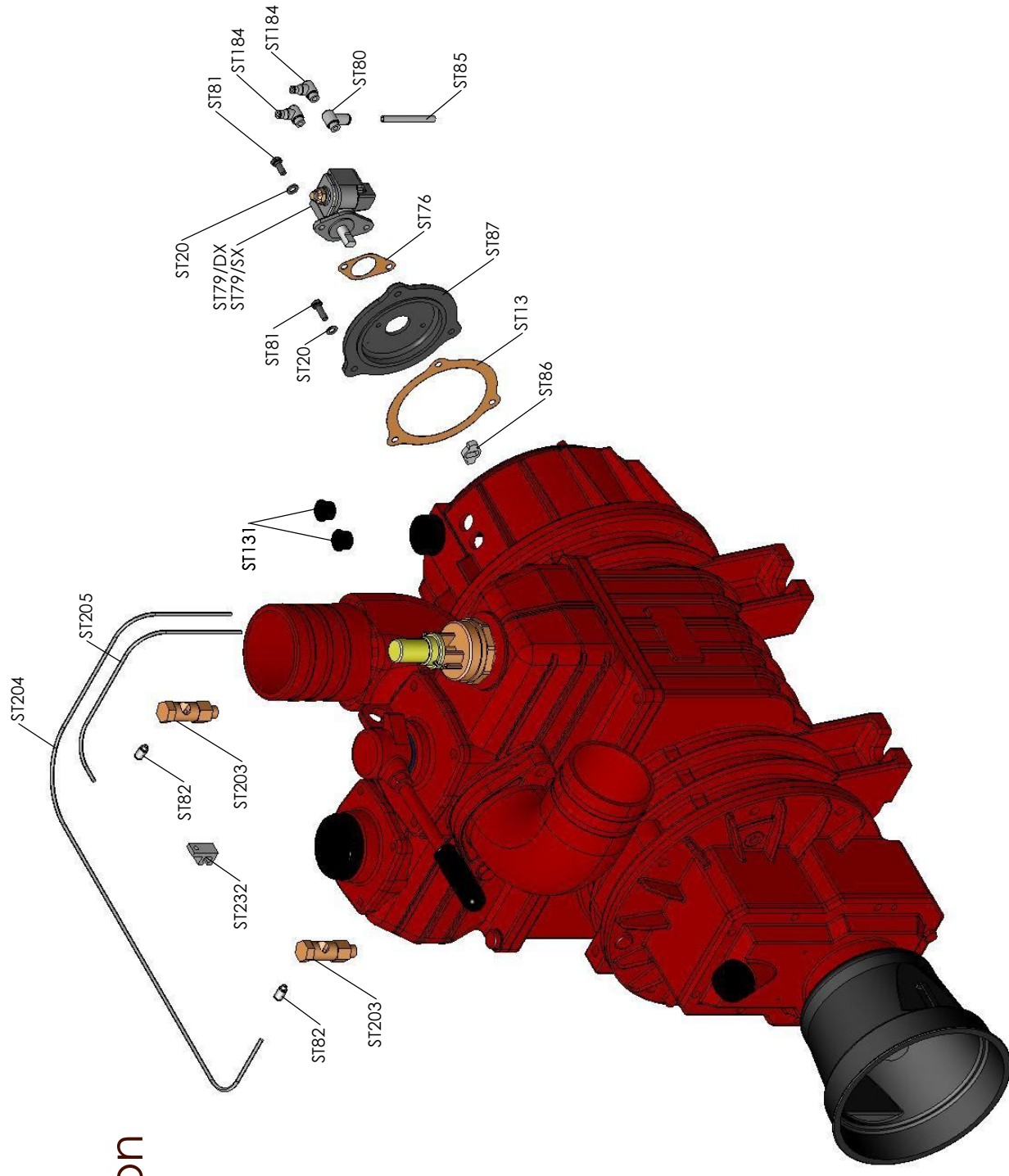



Battioni®  
Pagani  
Pompe

## Forced lubrication STAR-AGRI/.....F

Rel. 0 dated 01/03/2012

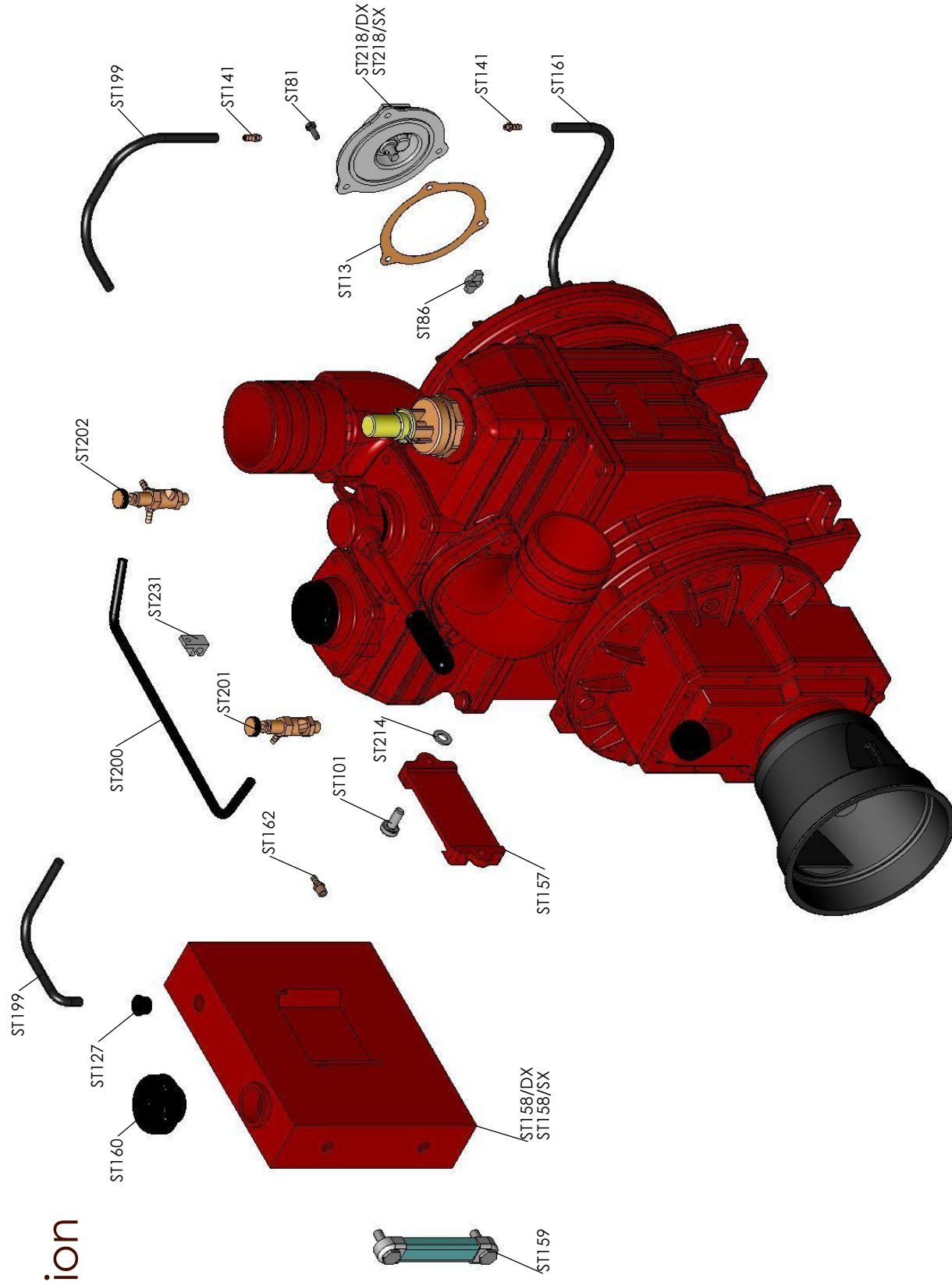





Exploded view diagram of a red industrial pump assembly. The main pump body is shown in red. Various components are labeled with part numbers:

- ST184, ST80, ST79/DX, ST79/SX, ST81, ST20
- ST76, ST87, ST13, ST86
- ST204, ST205, ST82, ST203, ST232, ST223, ST82, ST203, ST222, ST214, ST101, ST157
- ST127, ST160, ST158/DX, ST158/SX, ST159





# Vordermaier GmbH

## Ersatzteile für Kompressore Serie STAR/MV

Best.	Code-Bez.	Artikel	Preis
1787	ST 1	Gehäuse für STAR 60	817,59
1788	STA 1	Gehäuse für STAR 72	900,73
1789	STAR 1	Gehäuse für STAR 84	997,73
1809	ST 2	Getriebegehäuse	235,58
1466	ST 3	Tankgehäuse	207,86
1407	ST 4	Dichtung Gehäuse	0,80
6120		Rotor geschraubt komplett für STAR 60/M-K	983,87
6121		Rotor geschraubt komplett für STAR 72/M-K	1.080,88
6122		Rotor geschraubt komplett für STAR 84/M-K	1.205,59
<i>bestehend aus: Rotorkörper, vorderer u. hinterer Stummel, Schrauben</i>			
6137	ST 6/10	Keil 10x8x30	0,71
6082	ST 7	Lamelle für STAR 60 350x70x7,5	20,37
6083	STA 7	Lamelle für STAR 72 400x70x7,5	23,28
6081	STAR 7	Lamelle für STAR 84 480x70x7,5	27,02
6247	ST 8	Schlauchanschluß Ø 76 mm	56,82
6248	STA 8	Schlauchanschluß Ø 80 mm	56,82
6249	STAR 8	Schlauchanschluß Ø 100 mm	56,82
1888	ST 9	Mutter M 12	0,15
1580	ST 10	Griffknopf	14,55
1470	ST 11	Schraube M 6x16 TCEI	0,14
1471	ST 12	Kugellager 6308	11,09
1472	ST 13	Dichtung	0,26
6264	ST 14	Beilagscheibe 16x20	0,10
2432	ST 15	Gewindestange zu Handgriff	6,37
1251	ST 16	Schraube M 10x25 TE	0,24
1442	ST 17	Beilagscheibe 10 mm	0,08
1475	ST 18	Simmering 55x68x8	2,36
1445	ST 20	Beilagscheibe 6 mm	0,04
1415	ST 21	Öleinfüllschraube 1/2"	3,74
1952	ST 23	Ölablaßschraube M 10x16 TE	0,24
1456	ST 24	Alu-Beilagscheibe 10x16 mm	0,08
1480	ST 25	Kugellager 6306	8,73
1429	ST 26/M	Zahnrad Z 52 - M 2,5 für M-K	159,36
1594	ST 26/MA	Zahnrad Z 44 - M 2,5 für MA-KA 1000 UPM	159,36
1481	ST 27	Simmering 40x62x10	2,43
1414	ST 28	Dichtung Getriebegehäuse	0,58
2839	ST 29	Getriebedeckel CE STAR/M	63,74
1226	ST 30	Ölstandsglas 3/8"	1,52



## Ersatzteile für Kompressore Serie STAR/MV

Best.	Code-Bez.	Artikel	Preis
1892	ST 31	Handgriffknopf	1,32
1485	ST 32	Mutter M 30x2x19	5,13
1413	ST 33/M	Zahnrad Z 26 – M 2,5 für M-K	60,97
1586	ST 33/MA	Zahnrad Z 34 – M 2,5 für MA-KA 1000 UPM	99,77
1448	ST 34	Schraube M 8x25 TE	0,24
1744	ST 35	Ölschlauch Ø 5x10,5x500 (Tropföler auf Körper)	5,40
1367	ST 36	Ölschlauchhalter	3,46
1351	ST 38	Kollektor lose	360,29
1402		Kollektor komplett mit Krümmer zu STAR 60	623,58
6053		Kollektor komplett mit Krümmer zu STAR 72 + 84	623,58
1352	ST 39	Dichtung zu Kollektor	1,86
1489	ST 40	Simmering 35x50x7	1,52
1449	ST 41	Beilagscheibe 8 mm	0,06
1494	ST 46	Feder	1,94
1288	ST 47	Kegel	39,09
1495	ST 48	Kugellager 6309	13,16
1496	ST 49	Deckel oberer Ausgang	17,32
1497	ST 50	Dichtung zu Deckel	0,76
1551	ST 56	Gummikugel 90 mm	18,43
1437	ST 57	Gehäusedeckel hinten	27,02
1552	ST 58	Gummiring OR 4700 zu hinterem Deckel	0,97
1360	ST 77	Flanschdeckel zu Kegel	28,13
1361	ST 78	Dichtung zu Flanschdeckel	1,27
1686	ST 81	Schraube M 6x16 TE	0,12
1315	ST 86	Mitnehmer für Ölpumpe	0,97
1555	ST 118	Ölschlauch 5x10,5x120	0,65
1564	ST 127	Muffe 10,5 mm	1,00
1565	ST 132	Ölmeßstab ½“	3,60
1691	ST 141	Nippel M 6x1	1,25
2830	ST 142	O-Ring zu Krümmer OR 189	0,76
2833	ST 143	Flansch zu Krümmer 80 mm	8,59
2832	STA 143	Flansch zu Krümmer 100 mm	6,93
2831	ST 144	Schraube M 10x35 TE	0,33
1431	ST 145	Krümmer 76 mm	45,73
1417	STA 145	Krümmer 80 mm	45,73
1418	STAR 145	Krümmer 100 mm	45,73
2837	ST 149	Zapfwellenschutz CE für STAR 60 + 72	9,56
6123	ST 149/84	Zapfwellenschutz CE für STAR 84	12,47
1435	ST 155	Stöpsel Ø 16x1,5	2,01



# Vordermaier GmbH

## Ersatzteile für Kompressore Serie STAR/MV, Doppelausgang, PV

Best.	Code-Bez.	Artikel	Preis
6127	ST 170/G	Zahnrad Z 45 - M 3 Ch.10 für STAR/G	180,15
6128	ST 171/GA	Zahnrad Z 56 - M 3 Ch.10 für STAR/GA	623,58
6528	ST 187	Blindpropfen schwarz 2"	4,30
1499	ST 199	Ölschlauch 5x10,5x340 (wenn Tropföler auf Kollektor)	1,84
1550	ST 200	Ölschlauch 5x10,5x200	1,08
1234	ST 201	Einfachtropföler	17,18
6052	ST 202	Dreifachtropföler	19,68
1513	ST 208	Rotor lose schraubbar ohne Stummel STAR 60/M/P/H/D	803,73
1514	STA 208	Rotor lose schraubbar ohne Stummel STAR 72/M/P/H/D	873,02
1505	STAR 208	Rotor lose schraubbar ohne Stummel STAR 84/M/P/H/D	1.025,45
1515	ST 209/M	vorderer Rotorstummel zu STAR/M-K-G	103,93
1518	ST 210	hinterer Rotorstummel zu STAR	84,53
1519	ST 211	Schraube M 10x25 TCEI – 12.9 zu schraubbarem Rotor	0,50
1254	ST 213	Schraube M 8x16 TE zu Scheibe für Rotorfixierung	0,22
1533	ST 214	Distanzscheibe Ø8x23x4 zu Rotorfixierung STAR/M	0,46
6558	ST 224	Schraube M 8x25 TEF	0,24
6557	ST 225	Schraube M 10x28 TEF	0,33
1776		Dichtsatz für STAR 60/M 72/M 84/M	9,98
6494	ST 218/DX	Ölpumpe gepresste Schmierung LF für SE/M/P/H/G	52,65
6495	ST 218/SX	Ölpumpe gepresste Schmierung LF für SE/D	55,43
1595		Ölpumpe LF komplett m. Tropföler u. Ölschlauch	97,00

### Ersatzteile für DOPPELAUSGANG:

1675	ST 175	Flansch DA	33,26
1674	ST 176	Dichtung zu Flansch DA	1,11
1347	ST 177	Kollektor lose für DA	367,22
1775		Kollektor komplett mit Krümmer zu STAR 60	637,44
6054		Kollektor komplett mit Krümmer zu STAR 72 + 84	637,44
1672	ST 178	Kegel für DA	41,57
1676	ST 179	Schlauchanschluß 80 mm für DA	22,86
1677	ST 180	Dichtung Schlauchanschluß DA	0,69

### Ersatzteile für Kompressor Serie STAR/PV:

6124		Rotor geschraubt komplett zu STAR 60/P	983,87
6125		Rotor geschraubt komplett zu STAR 72/P	1.108,59
6126		Rotor geschraubt komplett zu STAR 84/P	1.233,31
1858	ST 135	Lagerdeckel	26,33
1860	ST 136	Simmering 45x65x10	2,36
6140	ST 137/12	Keil 12x8x80 ST/P	1,94
1517	ST 209/P	vorderer Rotorstummel zu STAR/P	124,72



# Vordermaier GmbH

## Ersatzteile für Serie STAR/DV+HV und automatische Schmierung

Best.	Code-Bez.	Artikel	Preis
6129		Rotor geschraubt komplett für STAR 60/D	1.053,16
6130		Rotor geschraubt komplett für STAR 72/D	1.164,02
6131		Rotor geschraubt komplett für STAR 84/D	1.302,59
6132		Rotor geschraubt komplett für STAR 60/H	997,73
6133		Rotor geschraubt komplett für STAR 72/H	1.080,88
6134		Rotor geschraubt komplett für STAR 84/H	1.205,59
1838	ST 59	vorderer Flansch	200,93
1969	ST 60	Simmering 65x85x10	3,05
6256	ST 61	Lagerdeckel für STAR/D - CE	<i>Preis auf Anfrage</i>
1819	ST 62	Dichtung zu Lagerdeckel	0,26
6257	ST 63	Nippel M 10x1	0,44
1807	ST 64	Beilagscheiben 10x50x5	3,33
1668	ST 65	Keil 10x8x50 <i>alte Ausführung</i>	0,93
6139	ST 65/12	Keil 12x8x50	1,25
1716	ST 67	Zapfwellenstummel	113,63
1956	ST 68	Schraube M 14x30 TE	0,61
1808	ST 69	Beilagscheibe 14 mm	0,18
1835	ST 71/4	Flansch zu STAR/H Gruppe 4	115,02
1836	ST 72	Antriebschülse für Ölmotor zu STAR /H <i>alte Ausführung</i>	143,87
1309	ST 72/4	Antriebschülse für Ölmotor STAR/H Gr. 4 Ch.12	166,29
1159	ST 209/H	vorderer Rotorstummel zu STAR /H	110,86
1516	ST 209/D	vorderer Rotorstummel zu STAR /D	166,29
1470	ST 11	Schraube M 6x16 TCEI	0,14
1532	ST 212	Distanzring zur Rotorfixierung bei STAR/G	22,59

## AUTOMATISCHE SCHMIERUNG FÜR KOMPRESSORE SERIE STAR

1472	ST 13	Dichtung	0,26
1444	ST 19	Schraube M 6x20 TE	0,15
1445	ST 20	Beilagscheibe 6 mm	0,04
1353	ST 76	Dichtung	0,15
1364	ST 80	Ölanschlußnippel 1/8"x6x90 Grad	9,28
1686	ST 81	Schraube M 6x16 TE	0,12
1339	ST 82	Ölanschlußnippel M 5x4	3,74
1264	ST 85	Ölleitung 4x6x65	0,10
1315	ST 86	Mitnehmer	0,97
1378	ST 87	rückwärtiger Flansch	16,49
1455	ST 131	Muffe 4 mm	5,27
6056	ST 184	Ölanschlußnippel 1/8" x 4 x 90°	9,01
1206	ST 203	Ölkontroll-Schauglas	11,64
1255	ST 204	Plastik-Ölschläuche 2x4x470	0,59
1257	ST 205	Plastik-Ölschläuche 2x4x320	0,40